

21

Vermessungsverwaltung Baden-Württemberg
Landratsamt Rems-Murr-Kreis
Vermessungsbehörde
 Stuttgarter Straße 110
 71332 Waiblingen

Auszug aus dem Liegenschaftskataster
Liegenschaftskarte 1 : 500
 Erstellt am 19.09.2016

Flurstück: 4579/8
 Flur: 4579
 Gemarkung: Winnenden

Gemeinde: Winnenden
 Kreis: Rems-Murr-Kreis
 Regierungsbezirk: Stuttgart

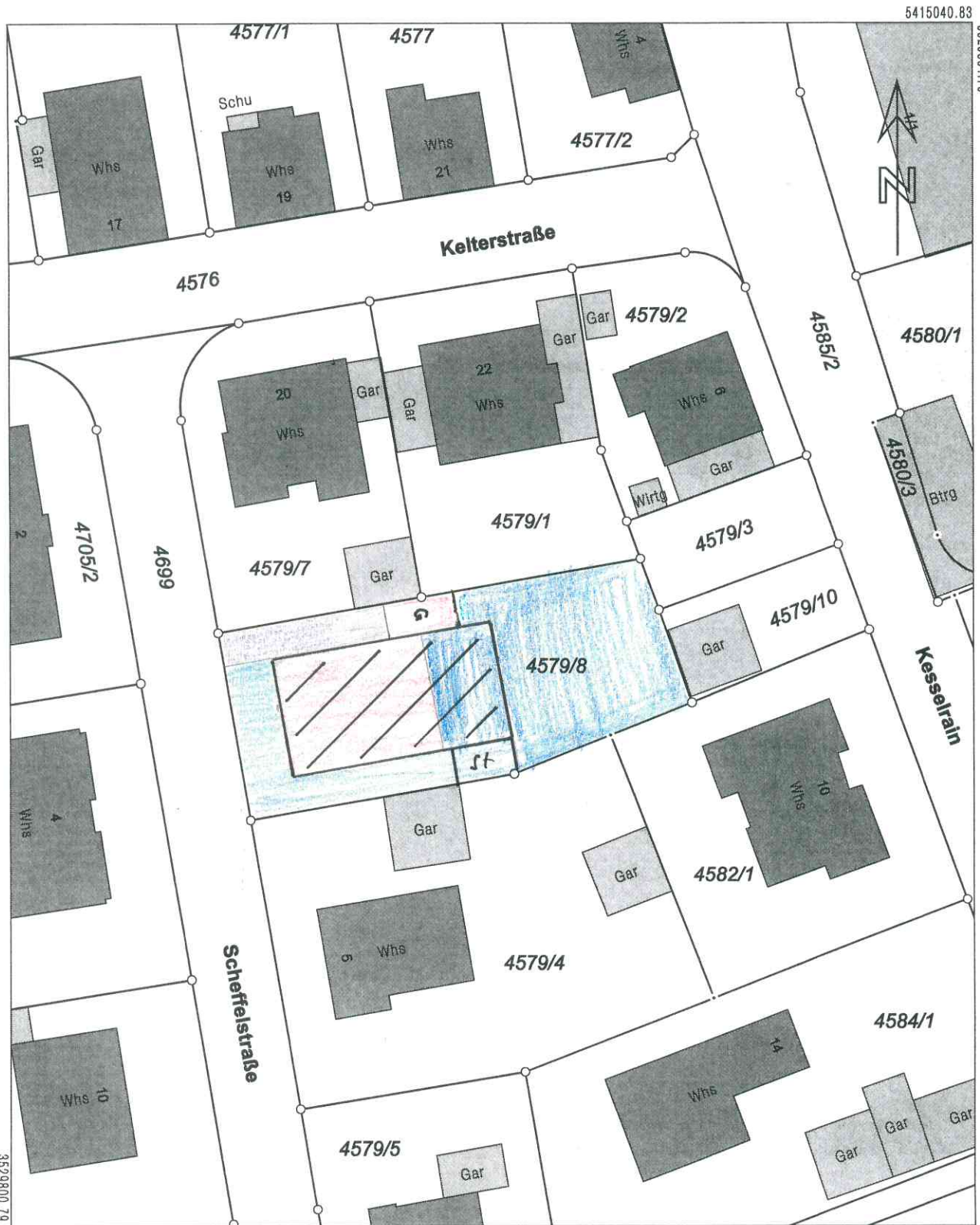

5414937.33

Maßstab 1:500 0 5 10 15 Meter

Die Basisinformationen und Basisdaten des Liegenschaftskatasters unterliegen dem Verwendungsvorbehalt nach § 2 Abs. 3 und 4 des Vermessungsgesetzes vom 1. Juli 2004 (GBl. S. 489, 509), zuletzt geändert durch Gesetz vom 30. November 2010 (GBl. S. 989). Sie dürfen vom Empfänger nur für den Zweck verwendet werden, zu dem sie übermittelt worden sind. Eine Verwendung für andere Zwecke ist nur zulässig, wenn die Vermessungsbehörde eingewilligt hat.

16.07.20

Glan - Bild