

ÜBERSICHTSLAGEPLAN

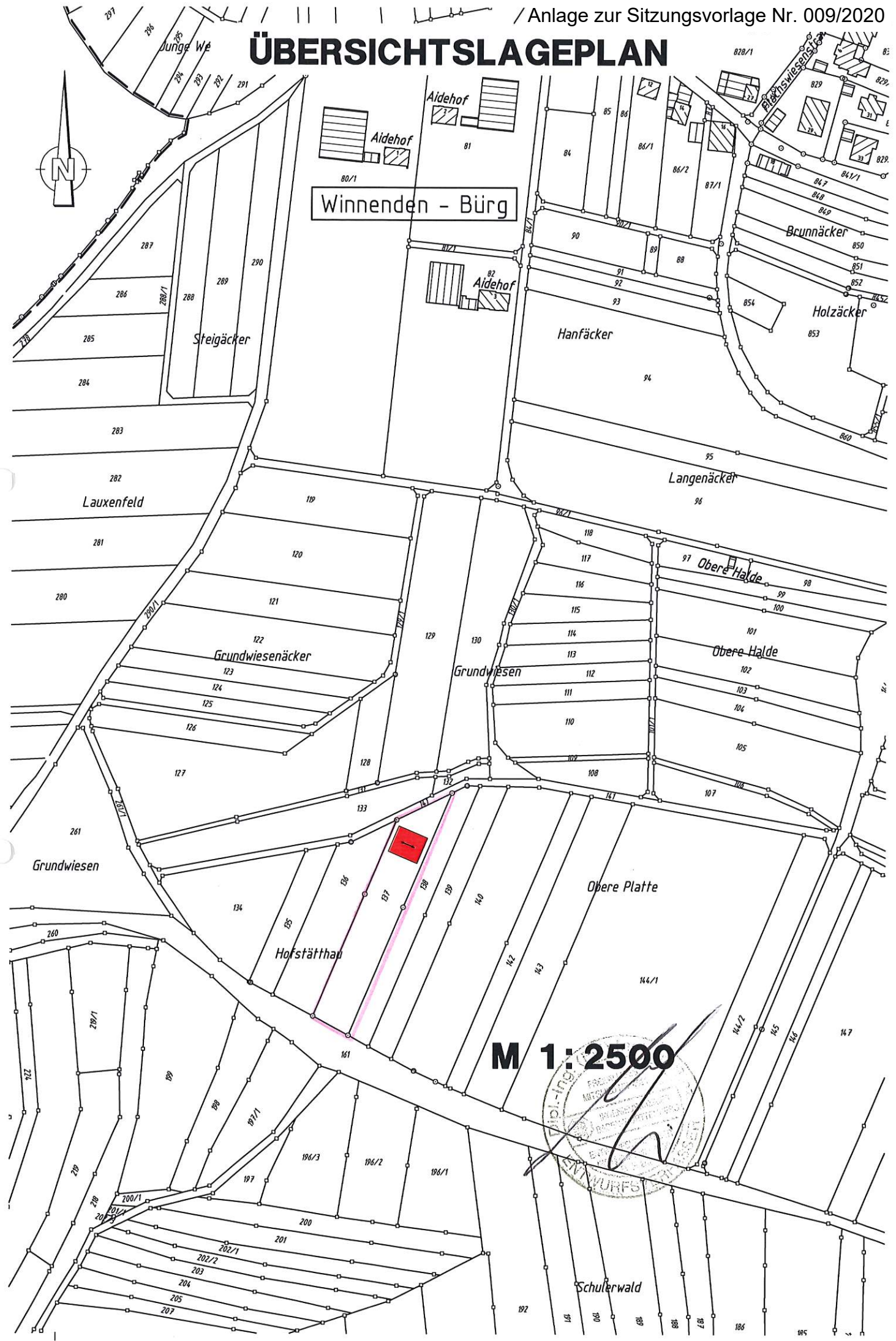
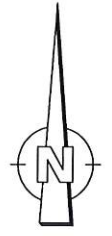

Winnenden - Bürg

Aidehof

Aidehof

Aidehof

Steigäcker

Lauxenfeld

Grundwiesenäcker

Grundwiesen

Hofstätthal

Langenäcker

Hanfäcker

Brunnäcker

Holzäcker

Obere Halde

Obere Halde

Obere Platte

Schulerwald

M 1:2500



Stadt: Winnenden
 Gemarkung: Bürg
 Kreis: Rems-Murr-Kreis

LAGEPLAN UND ABSTANDSFLÄCHENPLAN

- zeichnerischer Teil zum Bauantrag -
 (§ 4 LBOVVO und § 5 LBO)

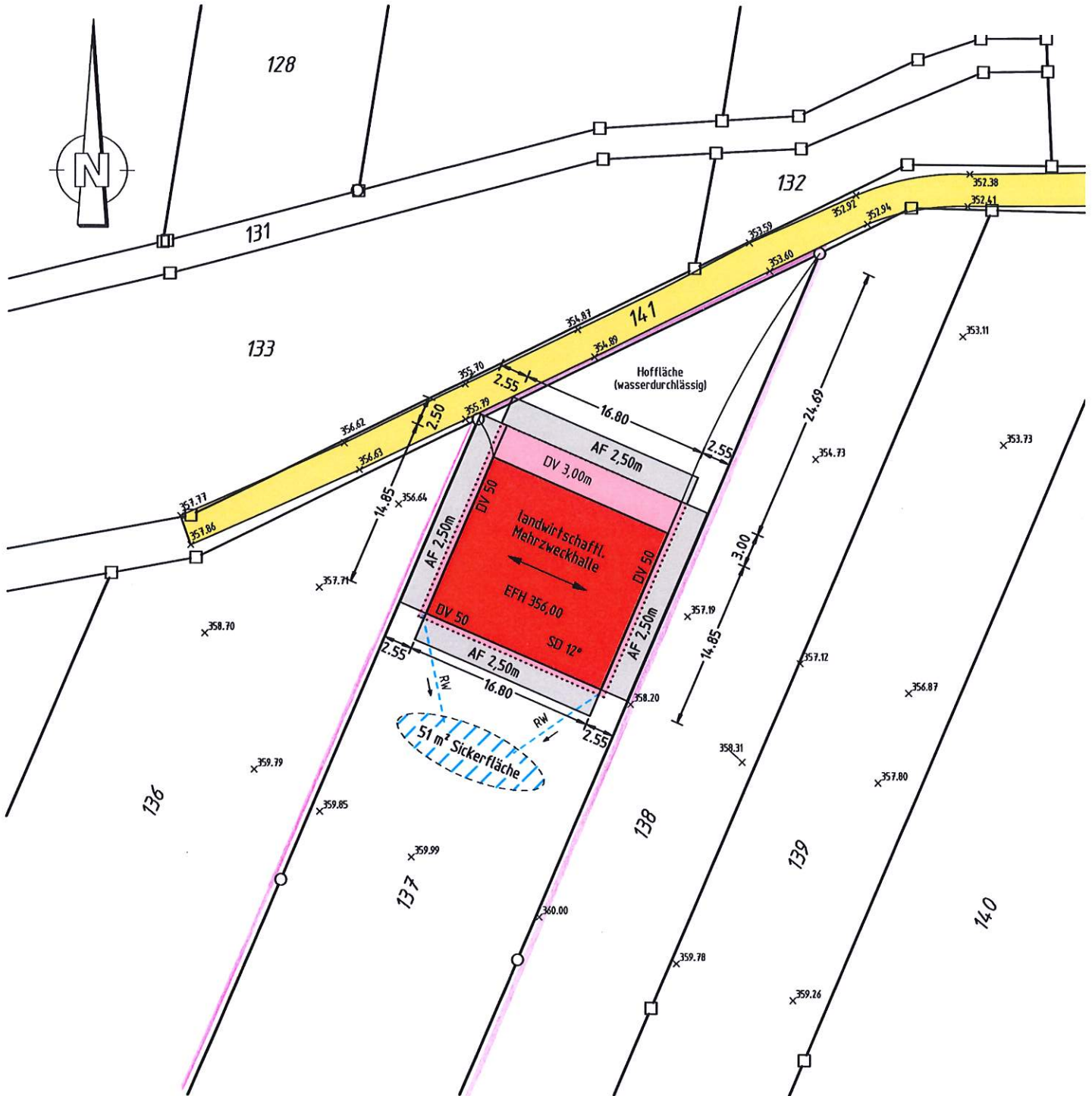

Keine Gewähr für unterirdische Leitungen
 Auszug aus dem Liegenschaftskataster
 und Einzeichnungen nach § 4 LBOVVO
 Höhenangaben über NN im NHN - System

Maßstab: 1 : 500

Gefertigt: Kaisersbach, 11.11.2019

Ingenieurbüro Basler
 Vermessung & Geoinformatik



Dipl.-Ing.(FH) Bernd Basler
 Sachverständiger gem. § 5 Abs. 3 (6) LBOVVO
 Sommerrain 9 73667 Kaisersbach
 Tel 07184/9294-01 Fax 07184/9294-05
 mail@ibvg-basler.de www.ibvg-basler.de

Geoinformationssysteme
 Global Positioning System
 Ingenieurvermessung
 Lage- und Bestandspläne
 Leitungsdokumentation

Bauvorhaben:

Neubau einer landwirtschaftlichen Mehrzweckhalle

System -



Bauherr:

Bauort:

Gemeinde Winnenden
Gemarkung 1324 (Bürg)
Flurstück 137

Längsansichten

Gelände

M 1:100

Anerkannt: . .2019

Der Bauherr

Gefertigt: 18.11.2019

Der Planverfasser:

ANSICHT SÜD-WESTEN

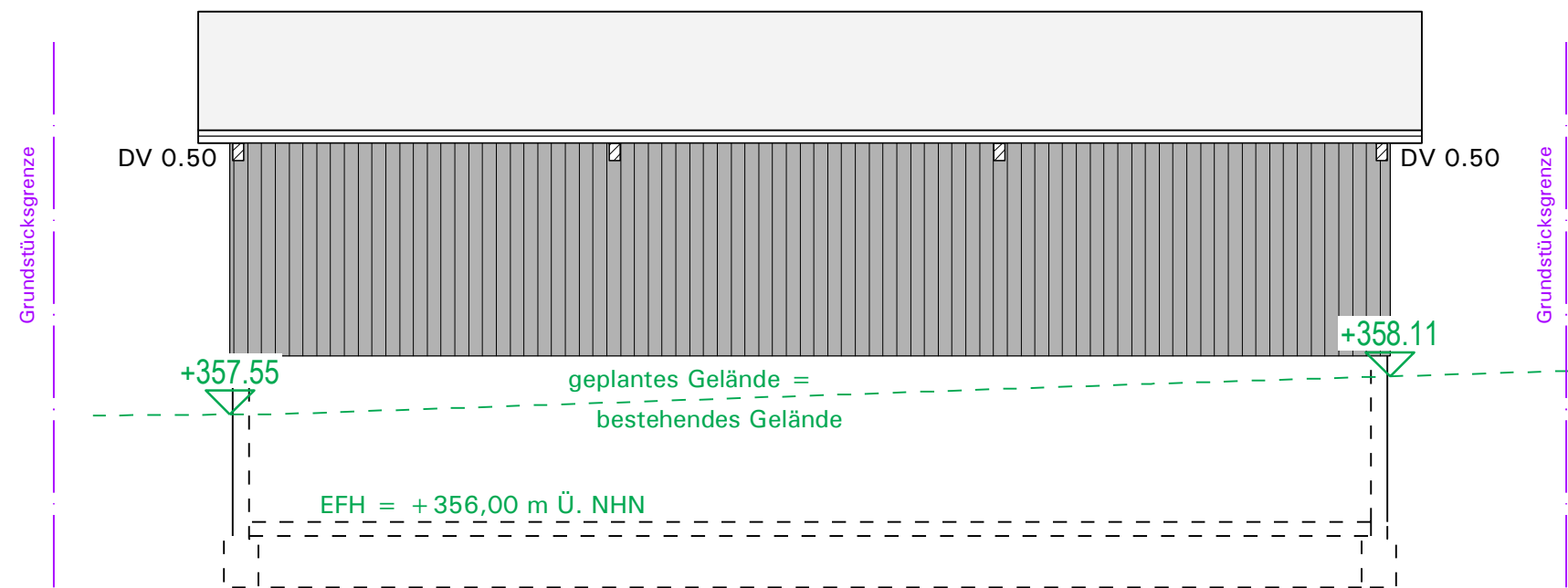

ANSICHT NORD-OSTEN

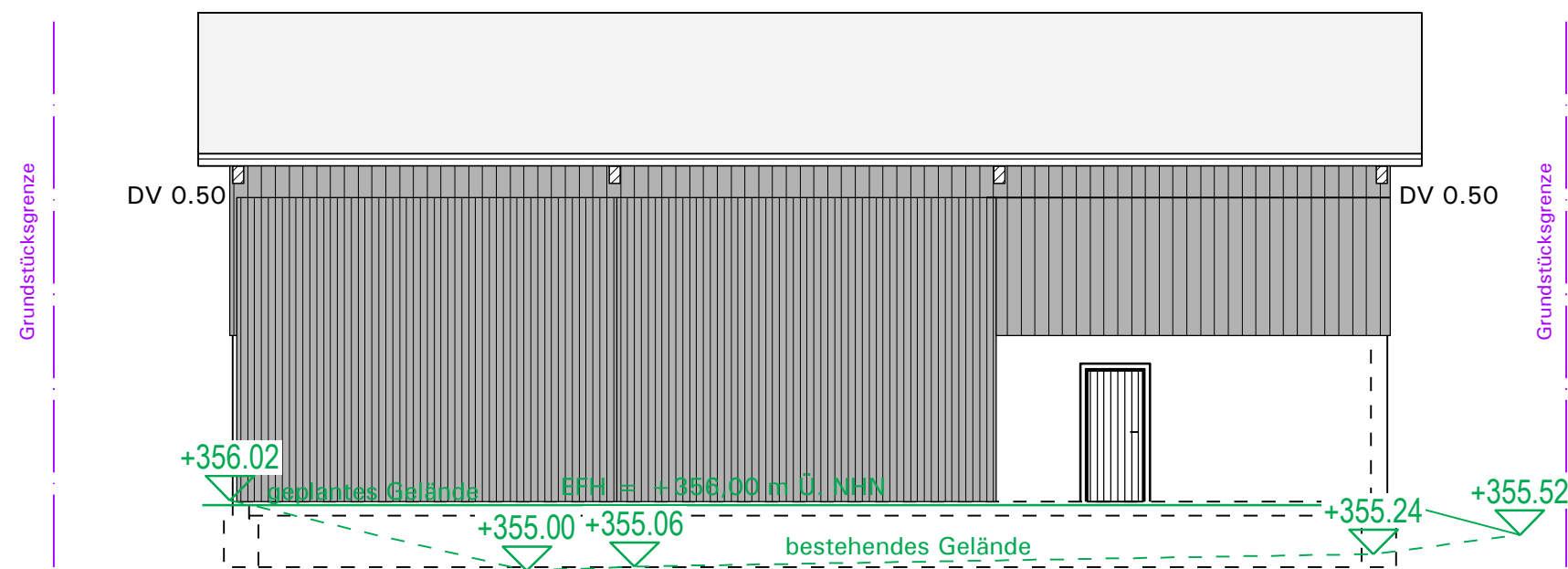

ANSICHT NORD-WESTEN

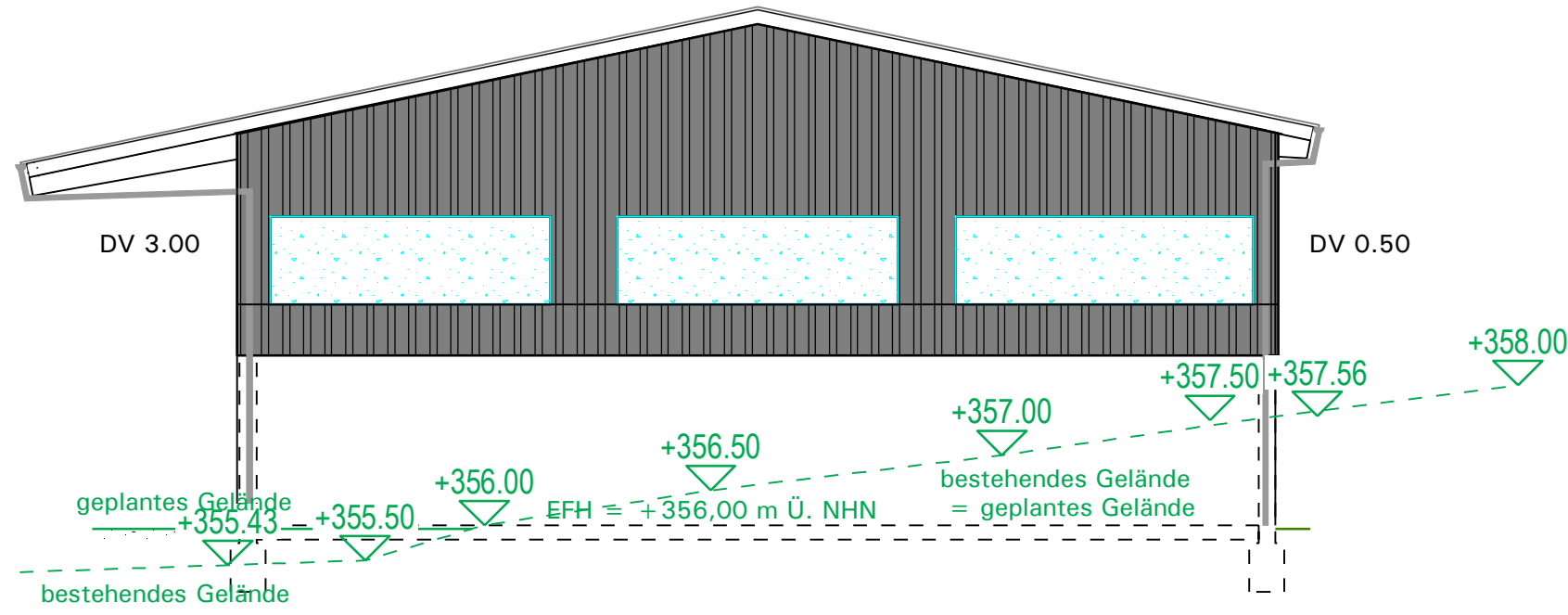

ANSICHT SÜD-OSTEN

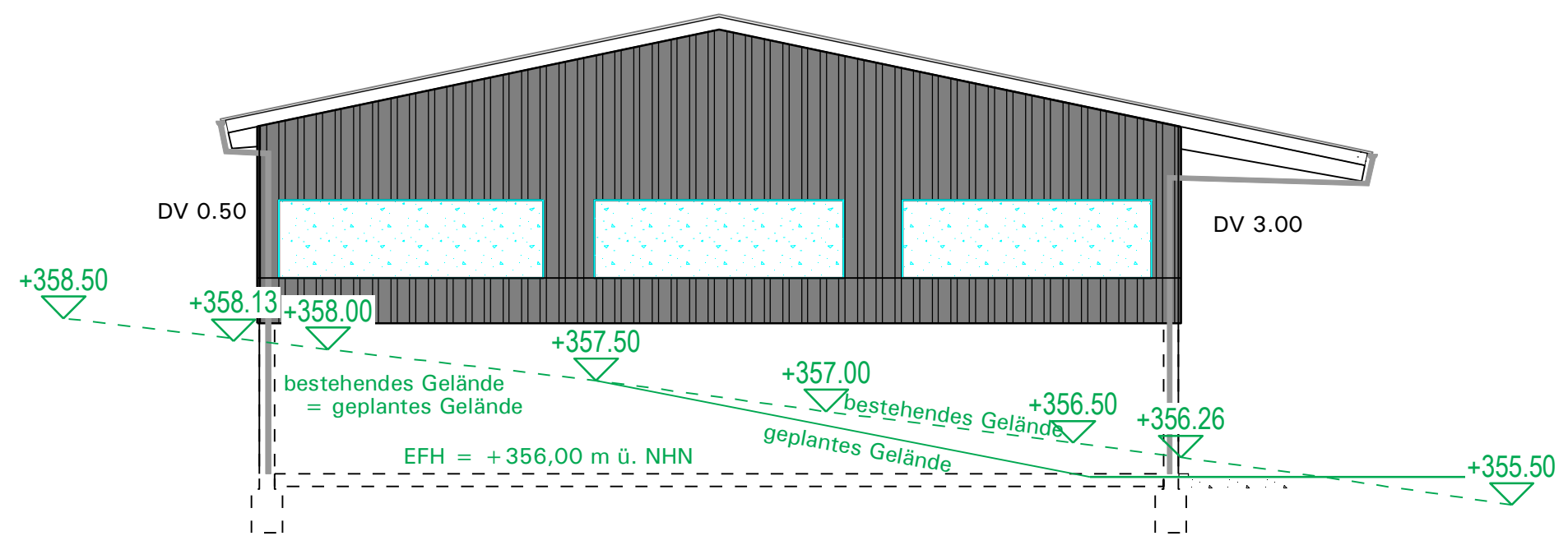

Bauvorhaben:

Neubau einer landwirtschaftlichen Mehrzweckhalle

System -



Bauherr:

Bauort:

Gemeinde Winnenden
Gemarkung 1324 (Bürg)
Flurstück 137

Giebelansichten

Gelände

M 1:100

Anerkannt : . .2019

Der Bauherr

Gefertigt: 18.11.2019

Der Planverfasser: