

# LAGEPLAN

REMS-MURR-KREIS  
STADT WINNENDEN  
GEMARKUNG WINNENDEN

ZEICHNERISCHER TEIL ZUM  
BAUANTRAG ( § 4 LBO VVO )

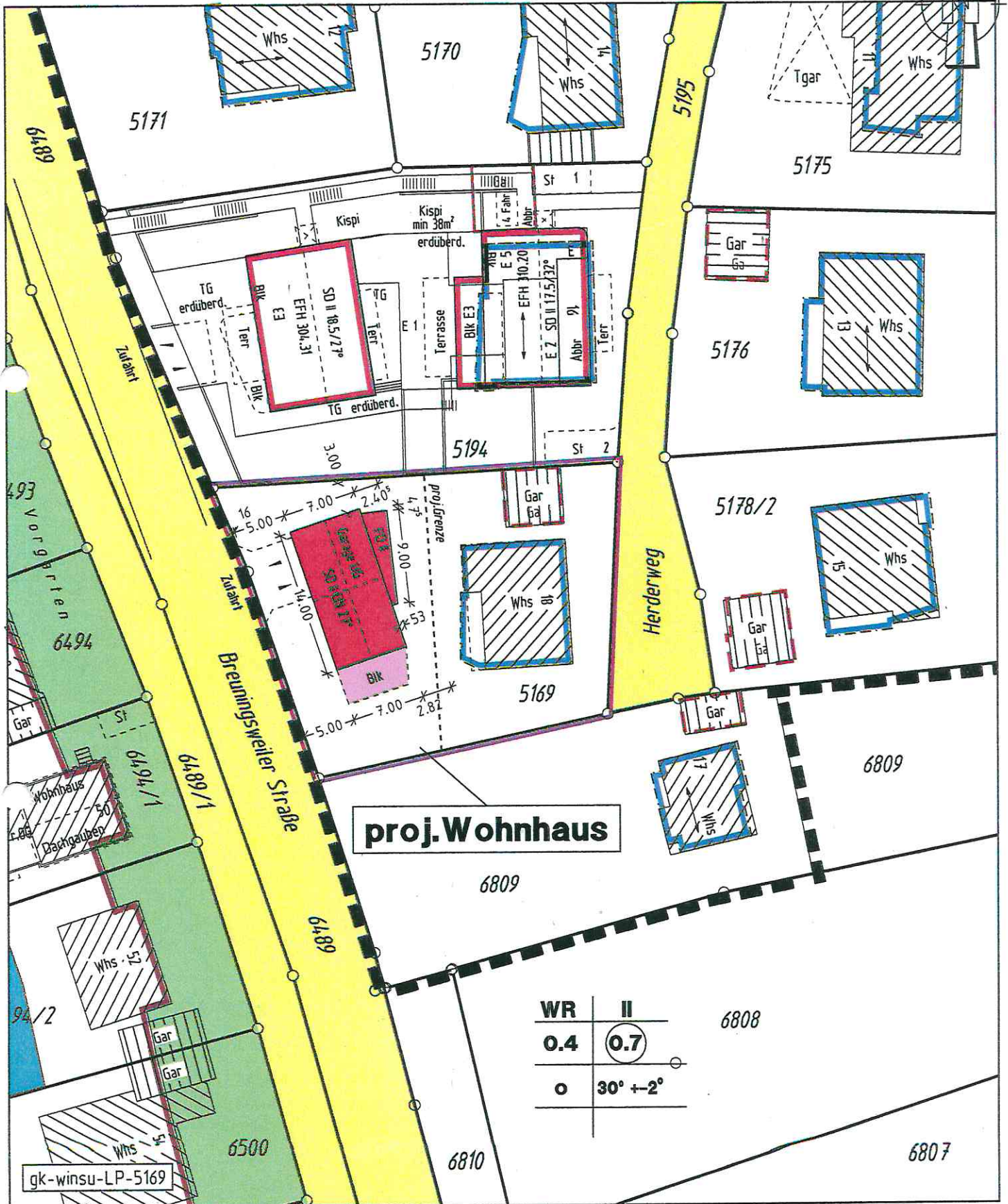

**proj. Wohnhaus**

WR	II
0.4	0.7
o	30° ± 2°

**M 1:500**

Winnenden 14/11/2018  
Auszug aus dem Liegenschaftskataster und  
Einzeichnungen nach § 4 Abs.3 u. 4 LBO VVO

**Ing.Büro für Vermessungswesen  
Siegel + Östermann**  
Hermann-Löns-Weg 17 71364 Winnenden  
Tel. 07195/8117 Fax 07195/67954

*Östermann*

geplantes Wohnhaus

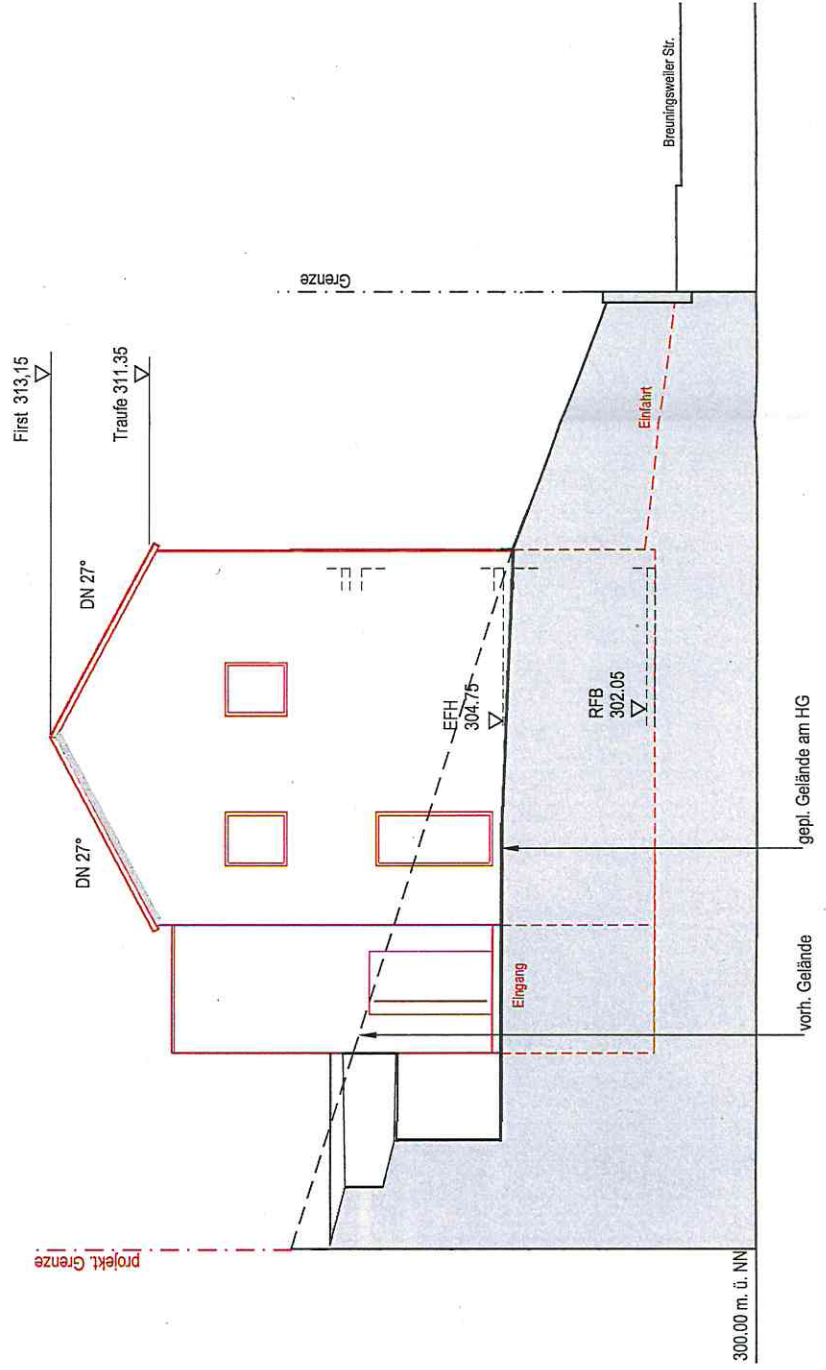

BAUVORBESCHIED

BAUVORHABEN  
NEUBAU EINFAMILIENWOHNHAUS  
HERDERWEG 18  
71364 WINNENDEN

AUFTRAGGEBER

PLANUNG

BAUHERR ARCHITEKT

PLANGROSSE A3 DATUM 23.01.2019

MASSSTAB 1:100 PLANNUMMER

PLANNHALT

ANSICHT NORD

300,00 m. ü. NN



geplantes Wohnhaus

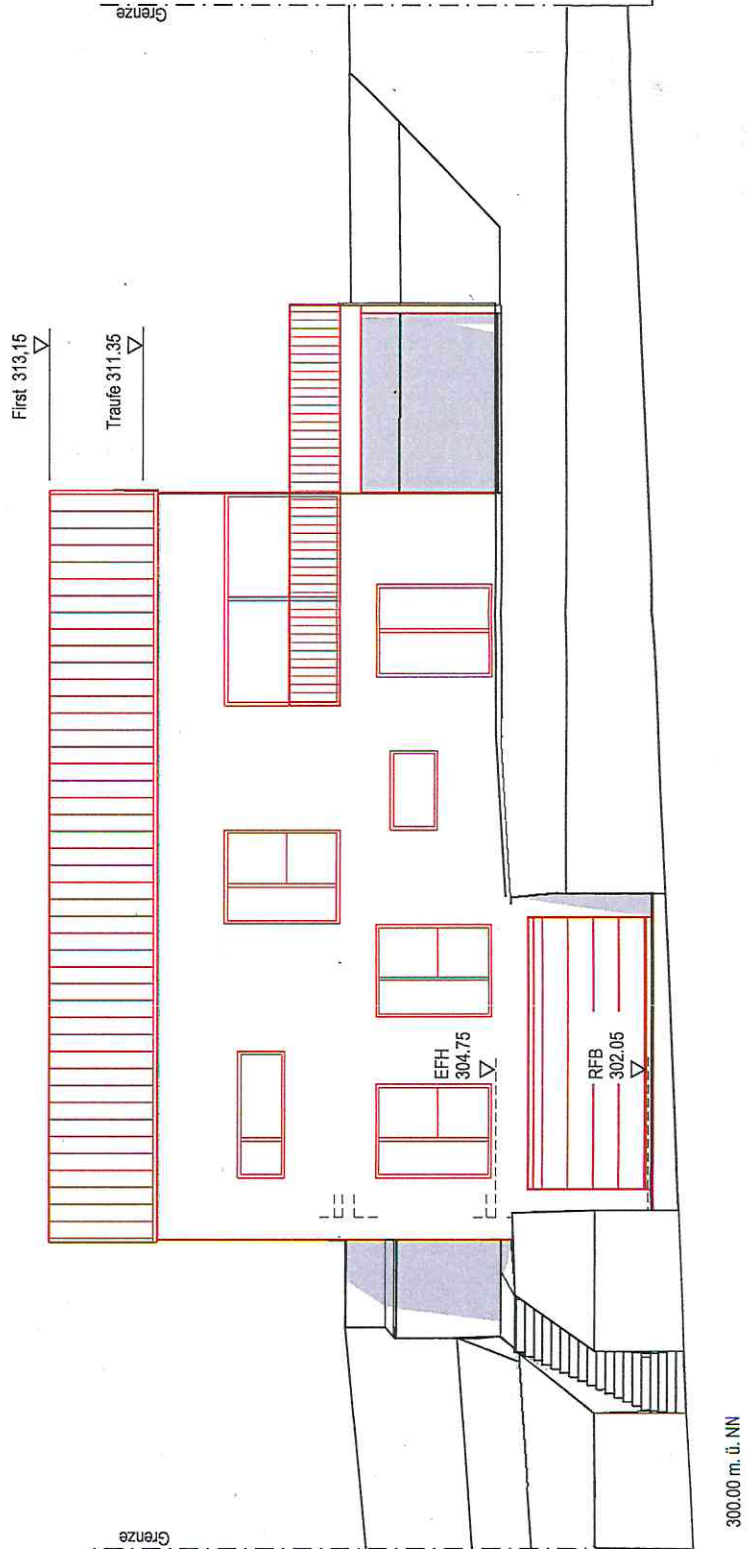

BAUVORBESCHIED

BAUVORHABEN  
NEUBAU EINFAMILIENWOHNHAUS  
HERDERWEG 18  
71364 WINNENDEN

AUFTRAGGEBER

PLANUNG

BAUHER

ARCHITEKT

PLANGROSSE

A3

DATUM

23.01.2019

MASSSTAB

1:100

PLANNUMMER

PLANNUMMER

ANSICHT WEST

Σ

300.00 m. ü. NN

geplantes Wohnhaus

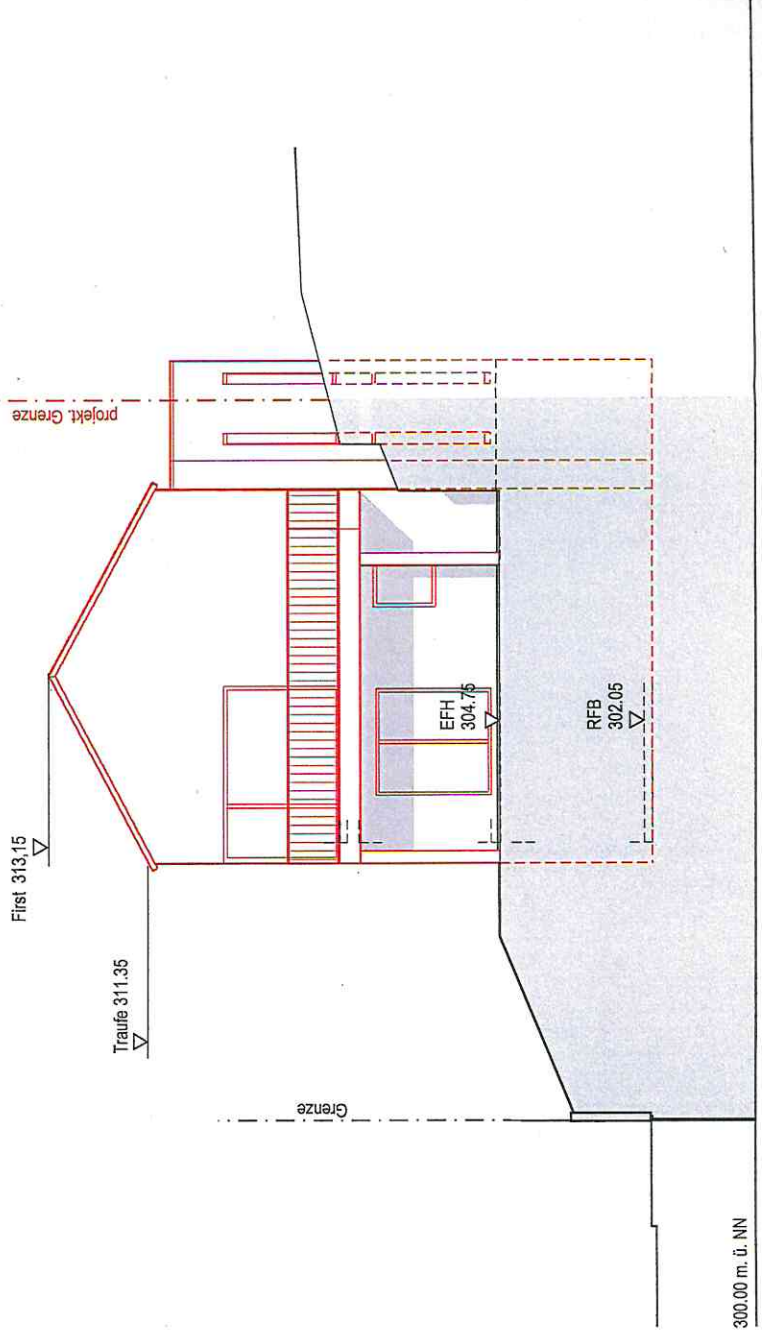

BAUVORBESCHIED

BAUVORHABEN  
NEUBAU EINFAMILIENWOHNHAUS  
HERDERWEG 18  
71364 WINNENDEN

AUFTRAGGEBER

PLANUNG

BAUHERR

ARCHITEKT

PLANGRÖSSE

A3

DATUM

23.01.2019

MASSSTAB

1:100

PLANNUMMER

PLANNHALT

ANSICHT SÜD

geplantes Wohnhaus

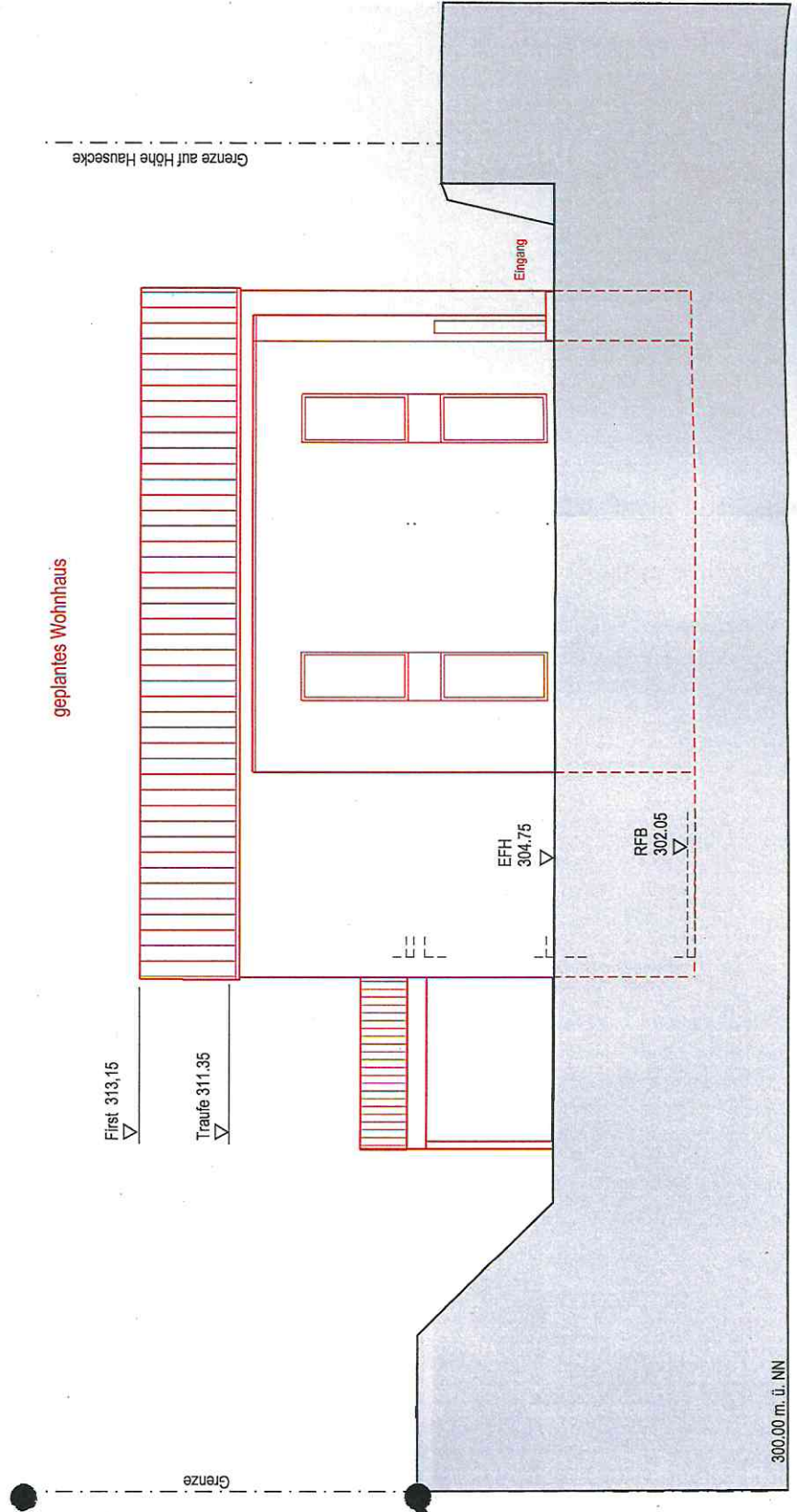

BAUVOR BESCHIED

BAUVORHABEN

NEUBAU EINFAMILIENWOHNHAUS  
HERDERWEG 18  
71364 WINNENDEN

AUFTRAGGEBER

PLANUNG

BAUHERR

ARCHITEKT

PLANGRÖSSE

A3

DATUM

23.01.2019

MASSSTAB

1:100

PLANNUMMER

PLANINHALT

ANSICHT OST

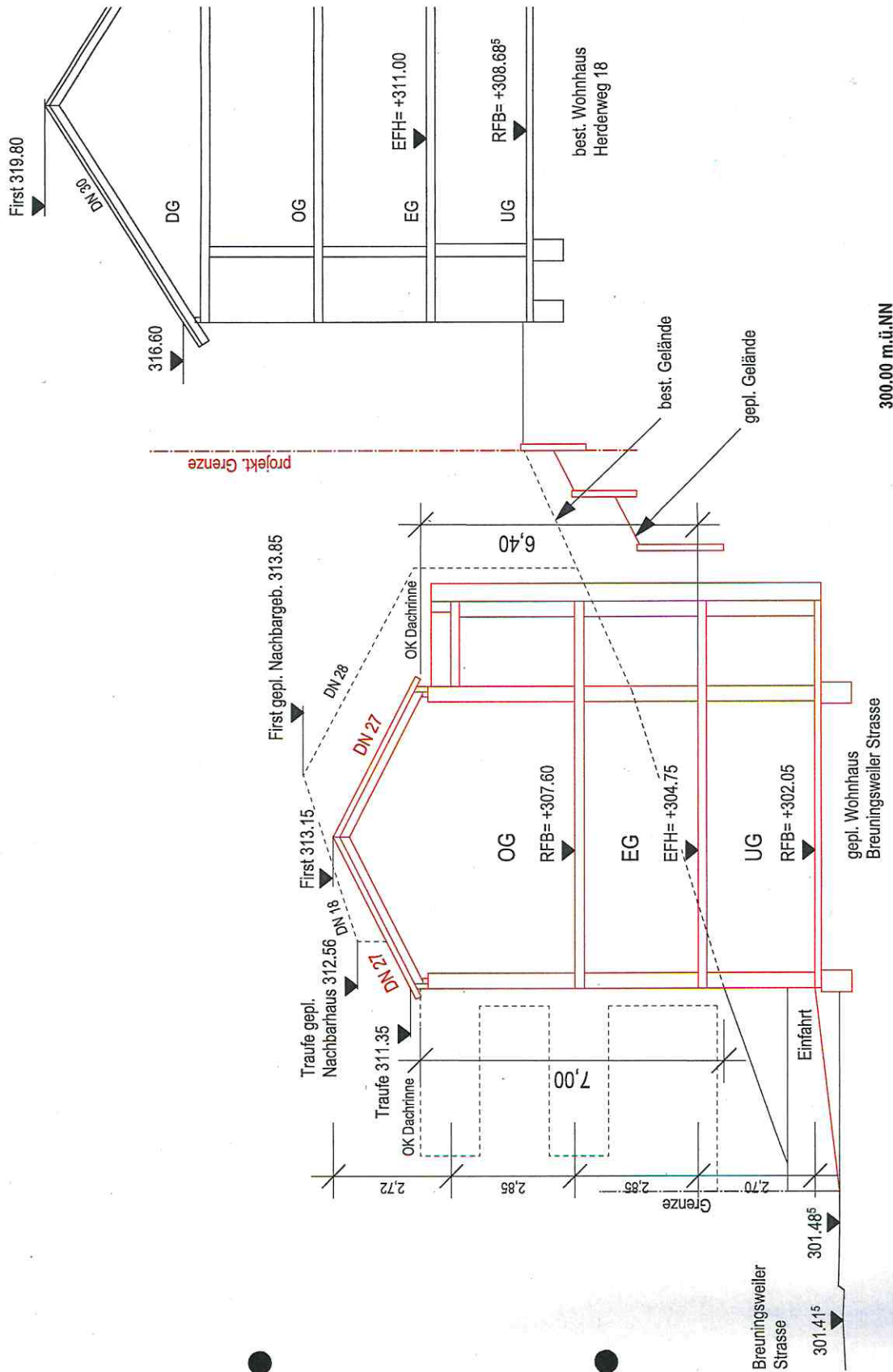

# BAUVORBESCHIED

BAUVORHABEN  
NEUBAU EINFAMILIENWOHNHAUS  
HERDERWEG 18  
71364 WINNENDEN

AUFTRAGGEBER

PLANUNG

BAUHERR

ARCHITEKT

PLANGRÖSSE

UTM

DATEM

A3

23.01.2019

PLANNUMMER

1:100

PLANHALT

SCHNITT A-A