

KREIS: Rems-Murr  
STADT: Winnenden  
GEMARKUNG: Winnenden

# LAGEPLAN

ZEICHNERISCHER TEIL ZUM  
BAUANTRAG (§4 LBOVVO)



Auszug aus dem Liegenschaftskataster  
und Einzeichnungen nach §4 LBOVVO

M 1:500

Gefertigt: 16.01.2019  
Ing.büro für Vermessung  
Siegel u. Ostermann  
Talstr. 25 71554 Weissach i.T.  
Tel. 07191/51315 Fax 07191/52501  
vb-siegel@arcor.de  
Hermann-Löns-Weg 17 71364 Winnenden  
Tel. 07195/8117 Fax 07195/6795

# ANSICHT NORD

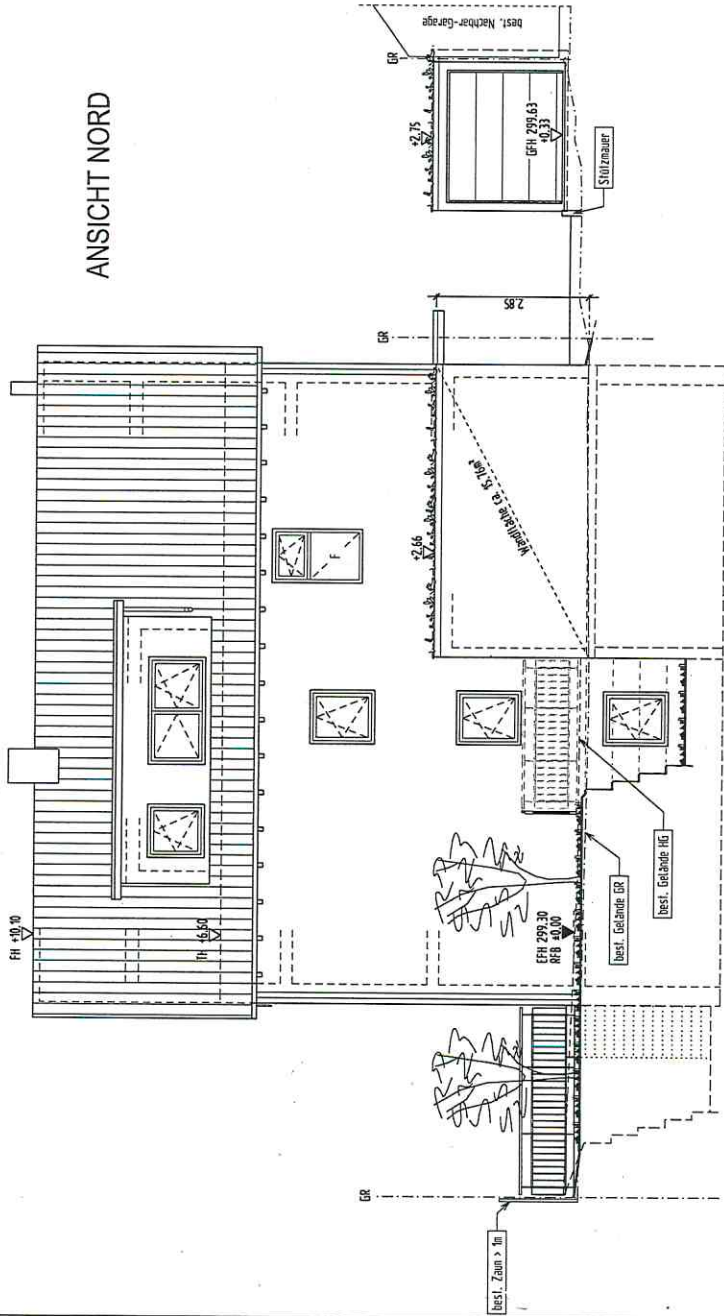

# ANSICHT OST

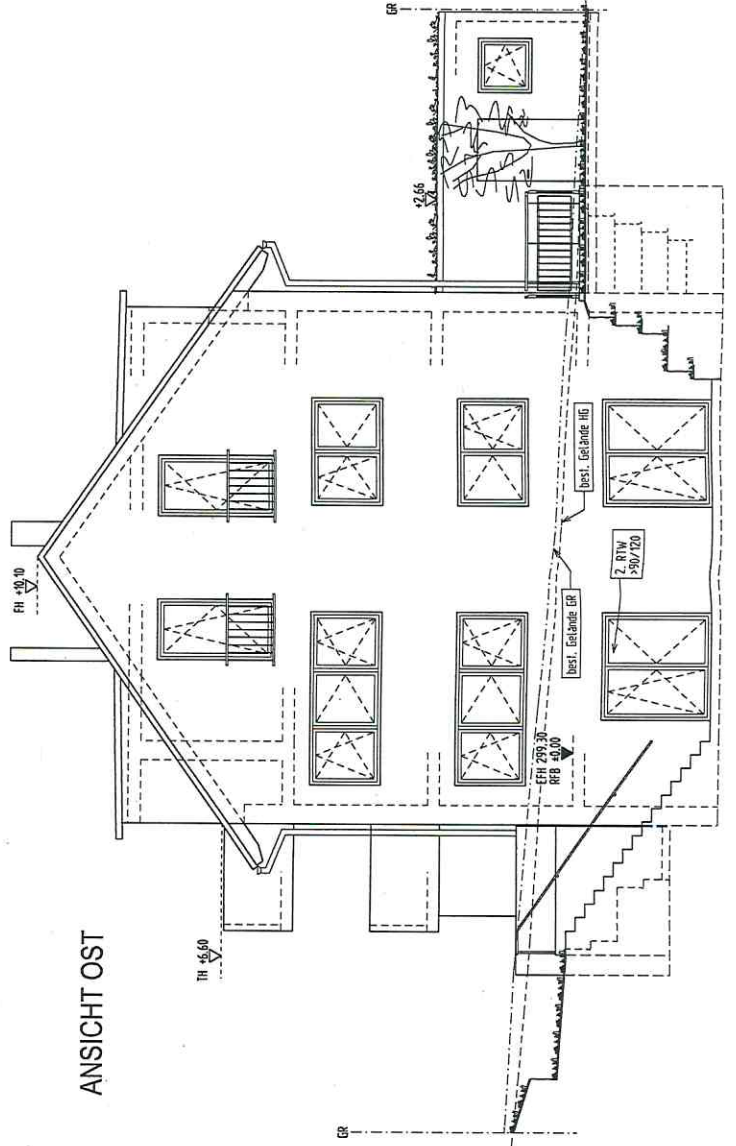

der Entwurfsverfasser:

BAUHERRE:

BAUTEIL	PLANNR.	MAßSTAB
<b>ANSICHTEN 01</b>	<b>07</b>	<b>1:100</b>
DATUM	1. ÄNDER.	2. ÄNDER.
14.01.19	-	-
	3. ÄNDER.	PROJ.NR.
	-	PRJ18-0204.d1

# ANSICHT SÜD

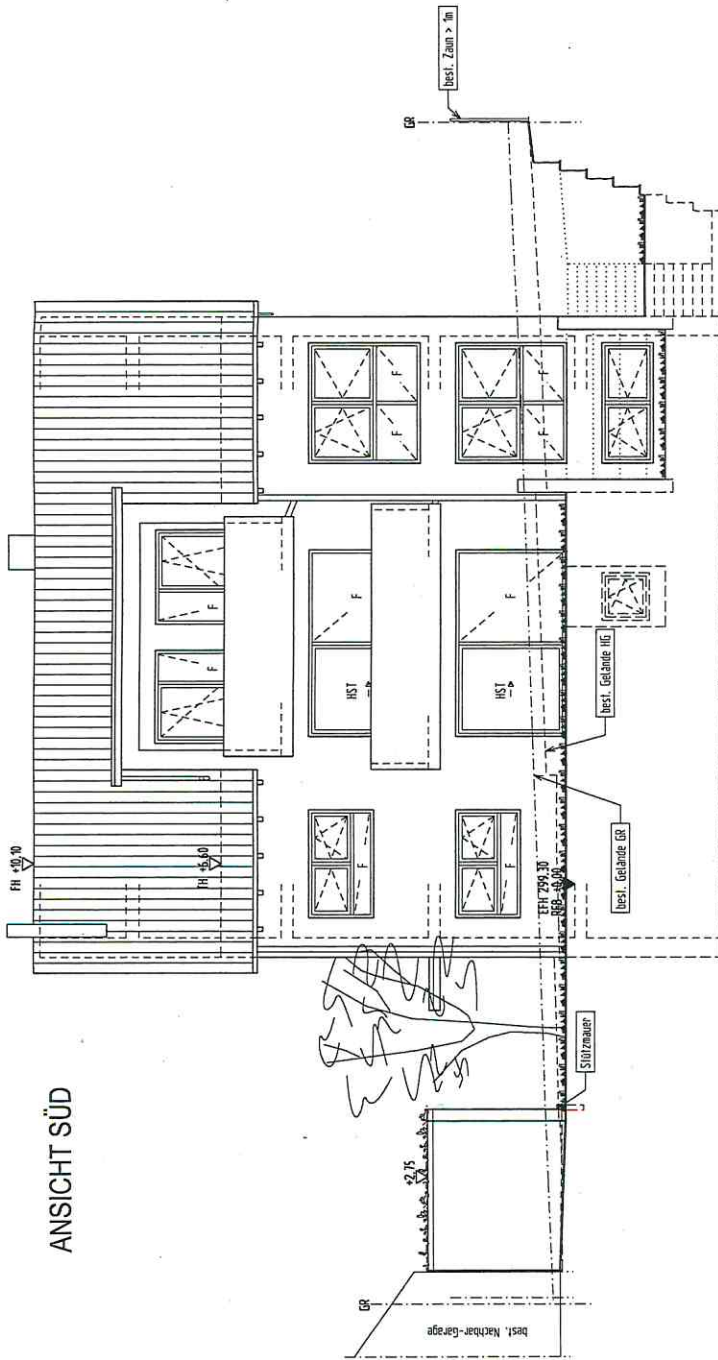

# ANSICHT WEST

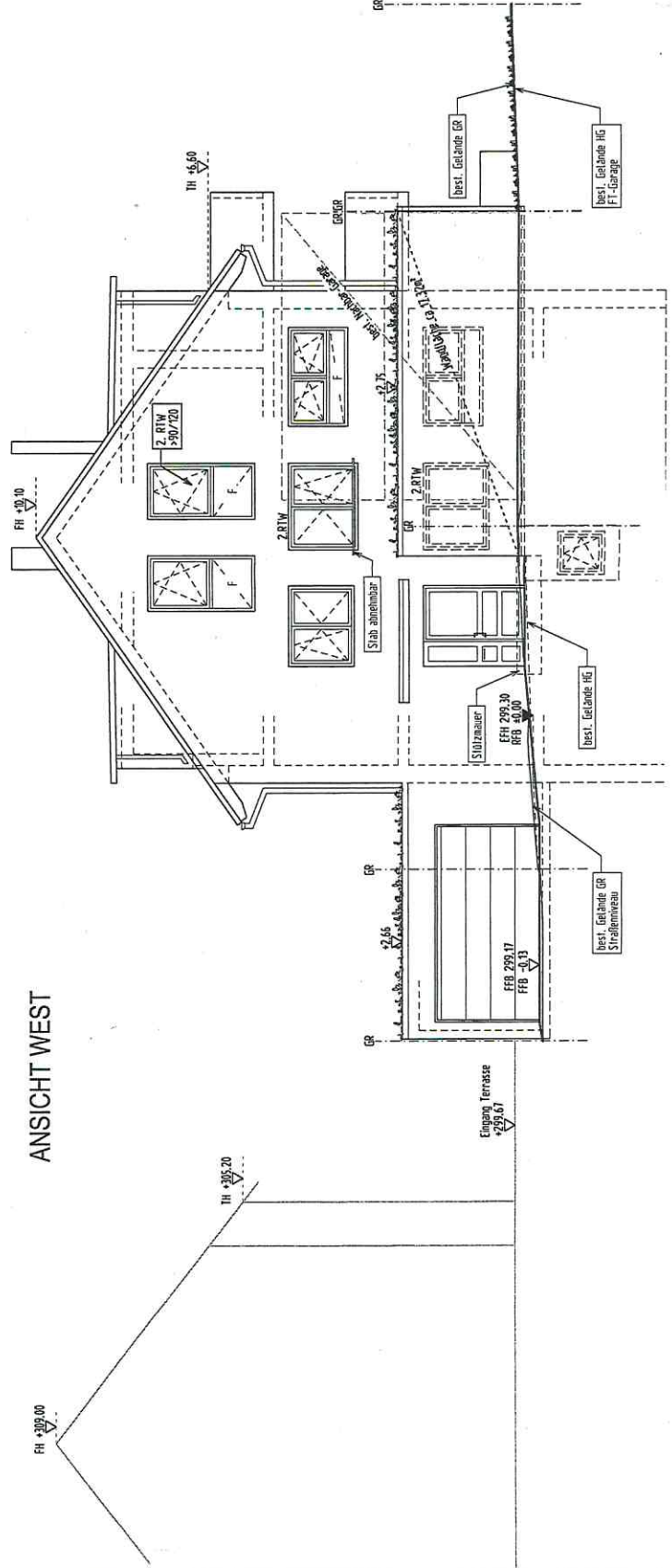

der Entwurfsverfasser:

OBJEKT:	RAUHERR:		
BAUTEIL:	1/13		
PLANKEN: MAßSTAB:	08 1:100		
DATUM:	14.01.19	TÄNDER:	2 ÄNDER.
		ZÄNDER:	3 ÄNDER.
		PROJLNR:	PRJ19-0204 df

# ANSICHT NORD

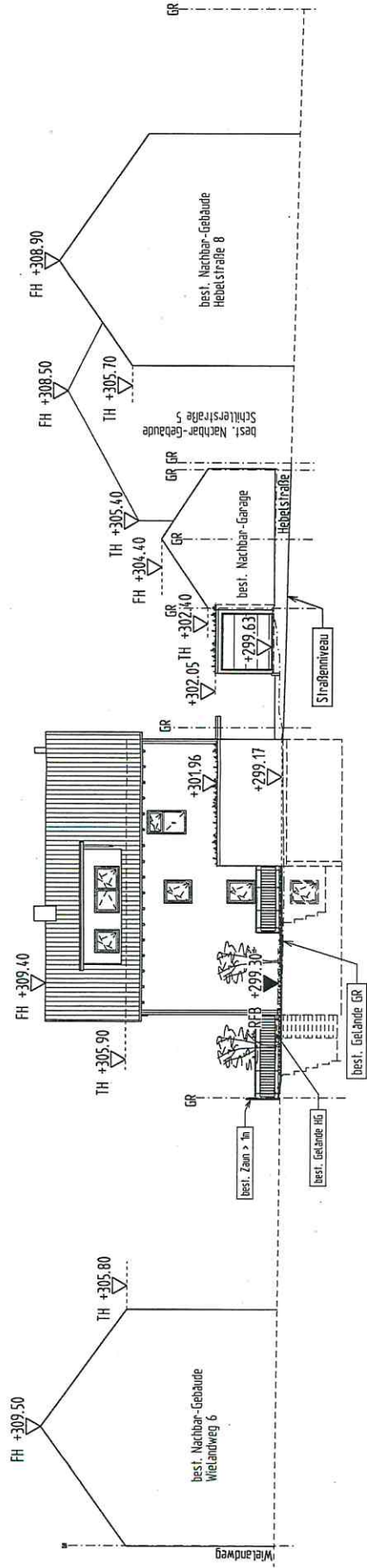

# ANSICHT WEST

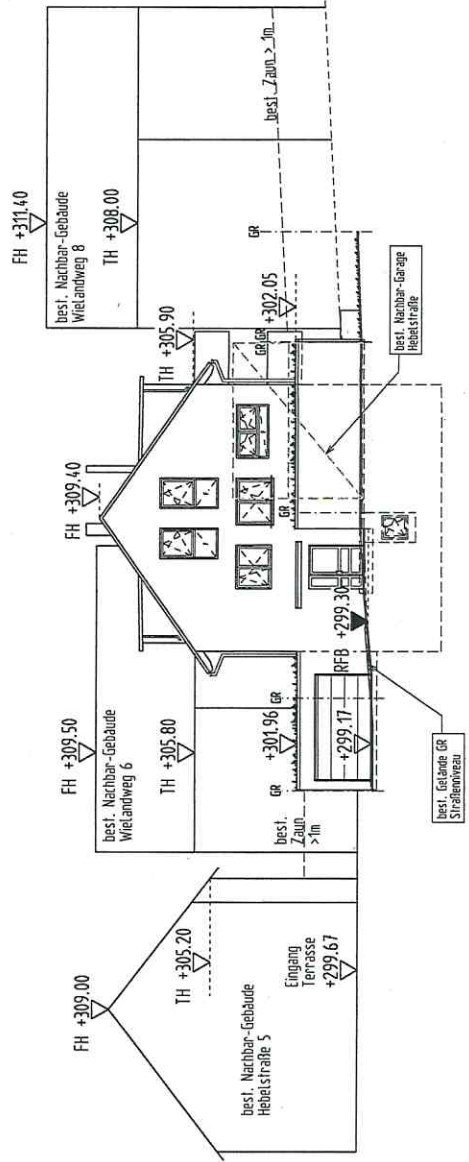

der Entwurfsverfasser:

OBJEKT: ...

BAUHERR: ...

PROJEKT: ...

PRJ18-0204.dif

PLAN NR. / MASSSTAB: 09 / 1:200

ANSICHTEN 03	1. ÄNDER.	2. ÄNDER.	3. ÄNDER.
	-	-	-

14.01.19

PROJEKTANT: ...