

LAGEPLAN

zeichnerischer Teil zum
Bauantrag (§4 LBOVVO)

Kreis : Rems-Murr-Kreis
Stadt : Winnenden
Gemarkung : Birkmannsweiler

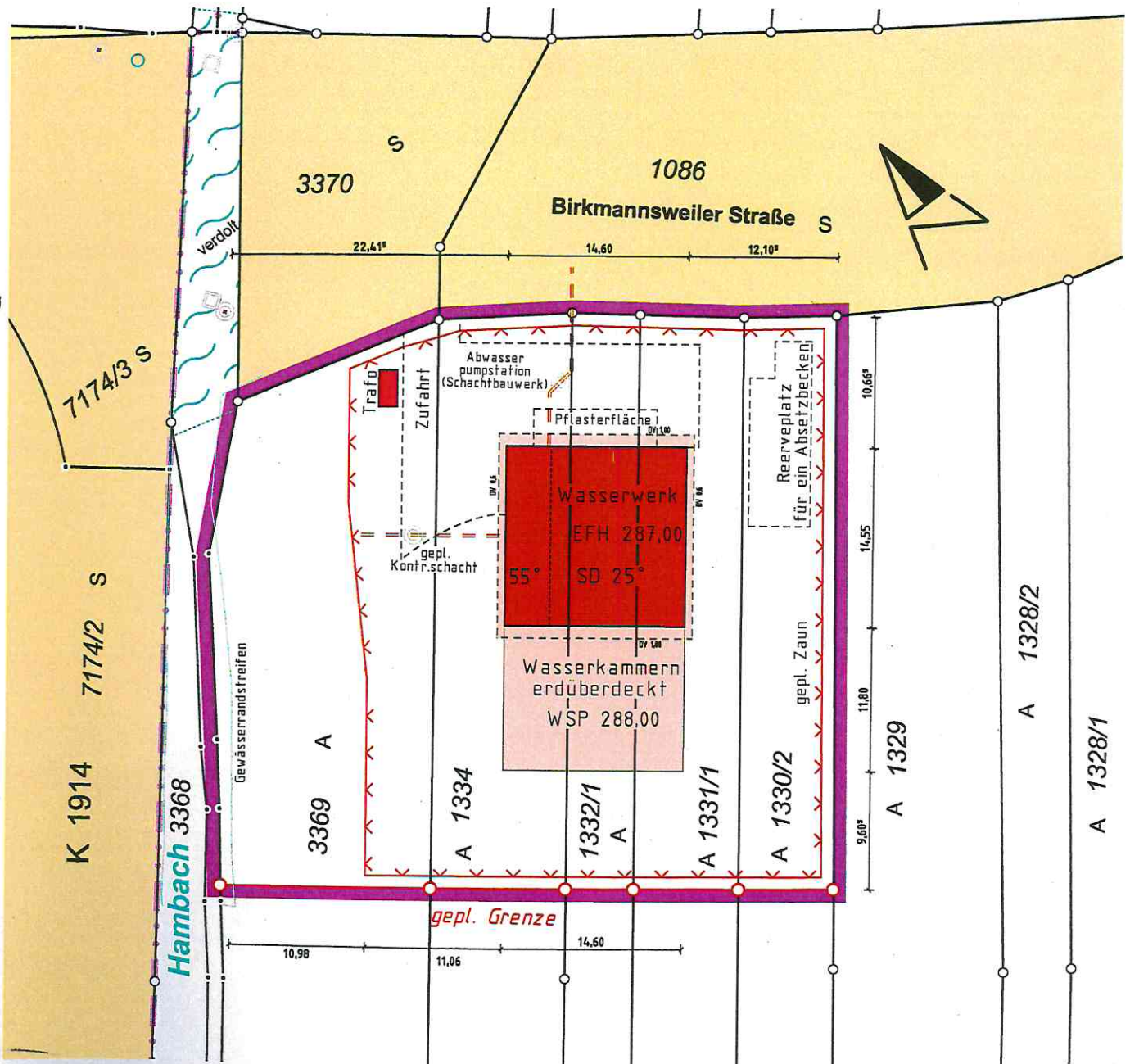

Auszug aus dem Liegenschaftskataster und
Einzeichnungen nach §4 Abs 3 + 4 LBOVVO
Alle Höhenangaben im neuen Höhensystem ü. NN

Maßstab 1: 500

gefertigt: Winnenden, 17.12.2018

GRÄBER + JAVORSKY
VERMESSUNGSBÜRO

Öffentlich bestellter Vermessungsingenieur
Goethestraße 16 Tel: 07195 / 947040
71364 Winnenden Fax: 07195 / 947041
www.javorsky.de

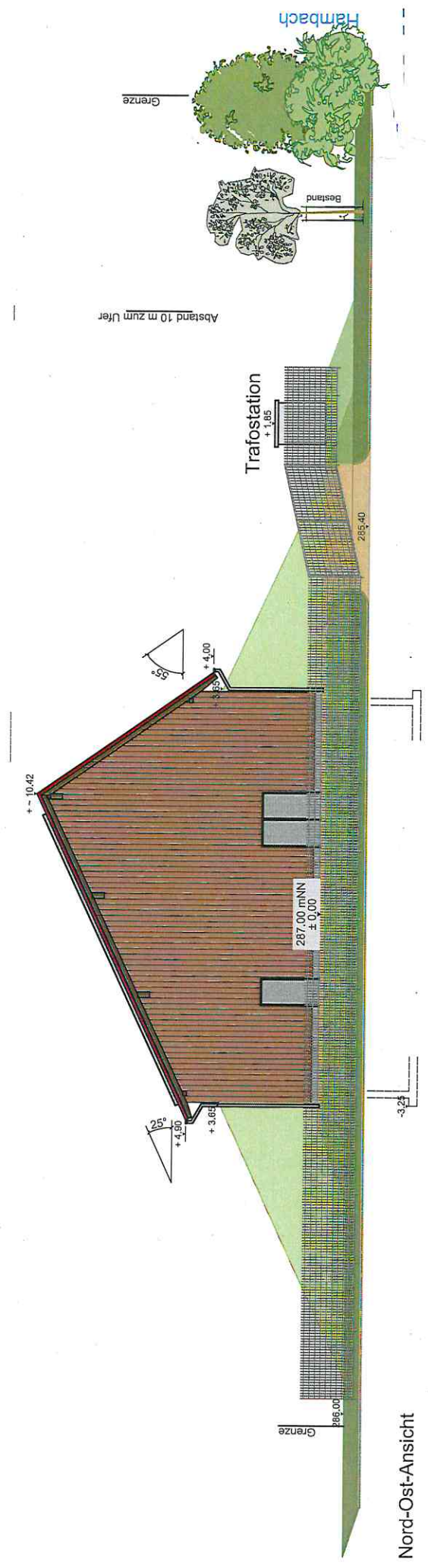

Plandatum 17.12.2018

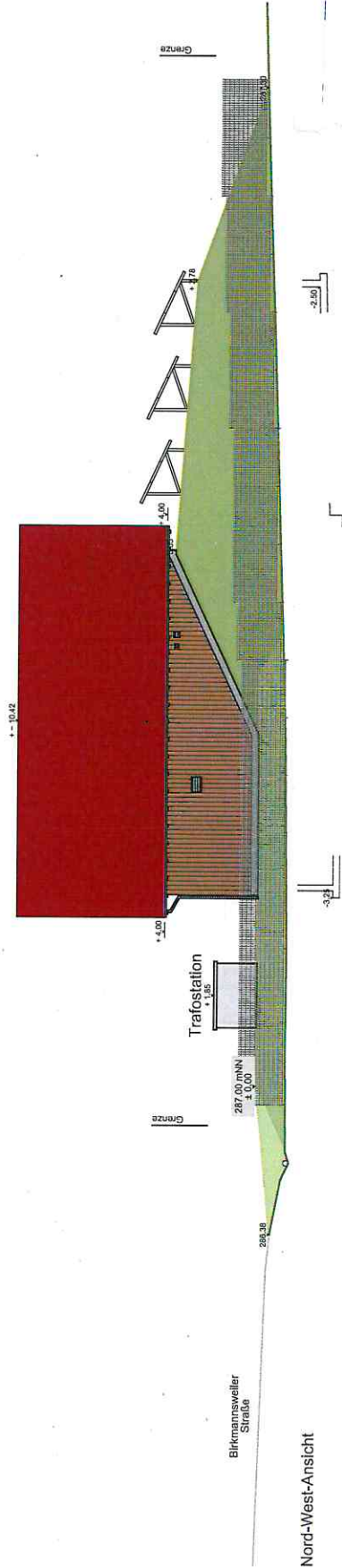

Plandatum 17.12.2018

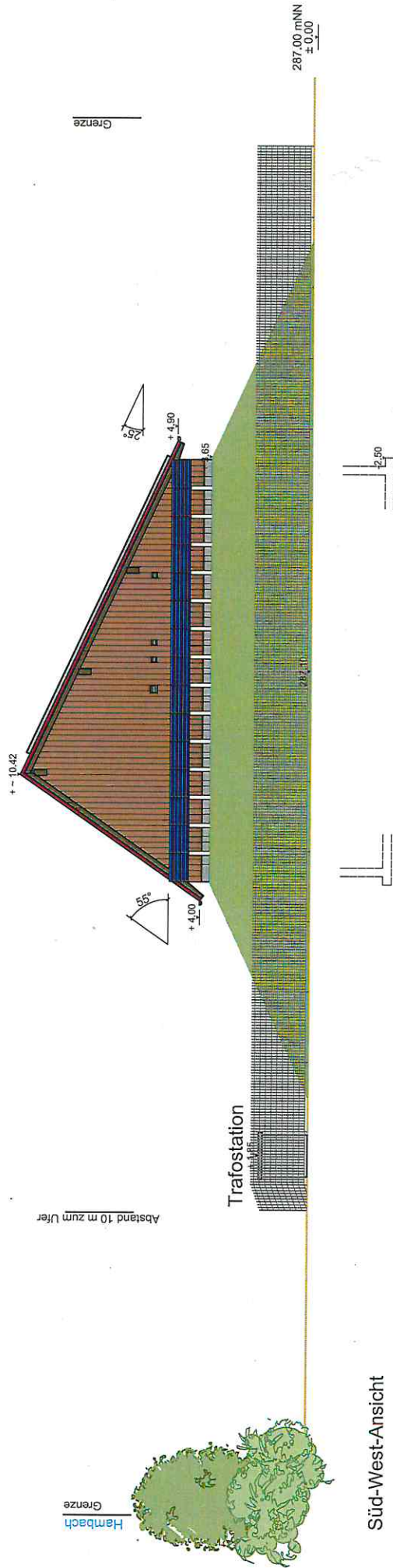

Planrelatum 17.12.2018

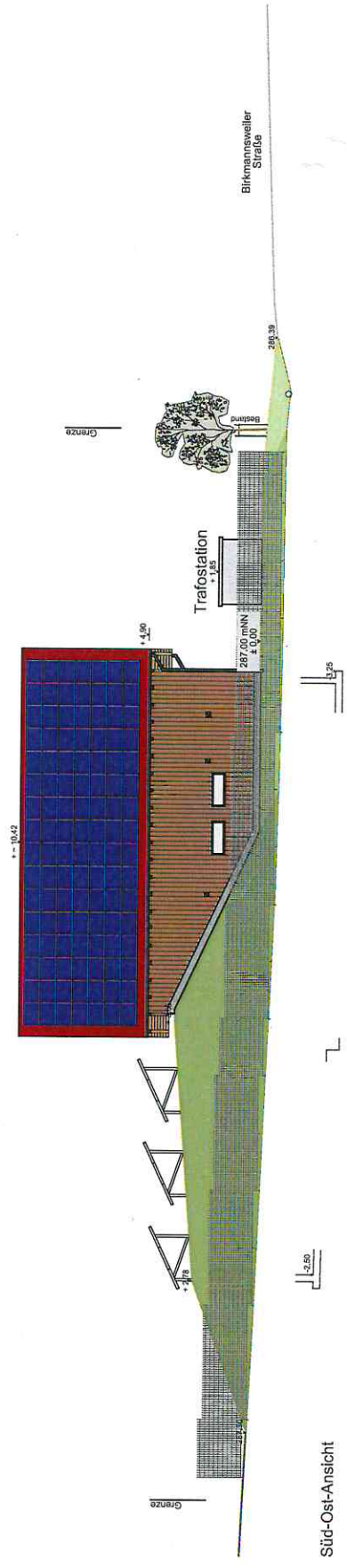

Panorama 17.12.2018