

Lageplan

zeichnerischer Teil zum Bauantrag (§ 4 LBOVVO)

Kreis: Rems-Murr-Kreis
 Stadt: Winnenden
 Gemarkung: Winnenden

Gefertigt : durch Deckblatt geändert
 Schwaikheim, den 28.08.2018 / 04.02.2019
 Sachverständiger nach § 5 Abs.2 Nr.3 LBOVVO

i.A.T. Flepelt

Die Vermaßungen beziehen sich auf die Außenwände einschließlich der Wärmedämmung.

Höhen im neuen System
 Auszug aus dem Liegenschaftskataster gefertigt und teilweise nach § 4 Abs. 2 bis 5 LBOVVO ausgearbeitet.

Weitere unterirdische Leitungen sind dem Planfertiger nicht bekannt und im vorl. Plan nicht enthalten

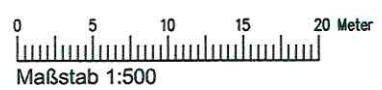

VERMESSUNGSBÜRO DIPL.-ING. E. MESSMER

Ingenieurbüro für angewandte Geodäsie, Photogrammetrie und Geoinformatik
 Beratende Ingenieure

Hauptbüro: Bahnhofstraße 6 71409 Schwaikheim Tel. 07195 / 97 30-0 Fax -99

Büro Bayern: Pilsener Str. 9 86199 Augsburg Tel. 0921 / 26 85 98 66
 E-Mail: buero-stuttgart@e-messmer.de Internet: www.e-messmer.de



Projekt: 184-035 Index: D

FH Obere
Sackstraße
1:3=298.57

TH Obere
Sackstraße
1:3=292.11

FH Obere
Sackstraße
1:3=297.05

FH Obere
Sackstraße
1:3=295.13

TH Obere
Sackstraße
1:3=292.46

TH Obere
Sackstraße
1:3=290.05

OK Pergola=298.88

OK Attika=294.69

FH Turmstraße 21=299.37

TH Turmstraße 21=292.32

VP=289.20

FFB EG=288.80=+0.00

FFB EG=291.60=+2.80

FFB EG=288.80=+0.00

FFB UG=285.80=-3.00

FFB UG=288.80=+0.00

FFB UG=285.80=-3.00

FFB UG=288.80=+0.00

FFB UG=285.80=-3.00

FFB UG=288.80=+0.00

FFB UG=285.80=-3.00

FFB UG=288.80=+0.00

FFB UG=285.80=-3.00

FFB UG=288.80=+0.00

FFB UG=285.80=-3.00

FFB UG=288.80=+0.00

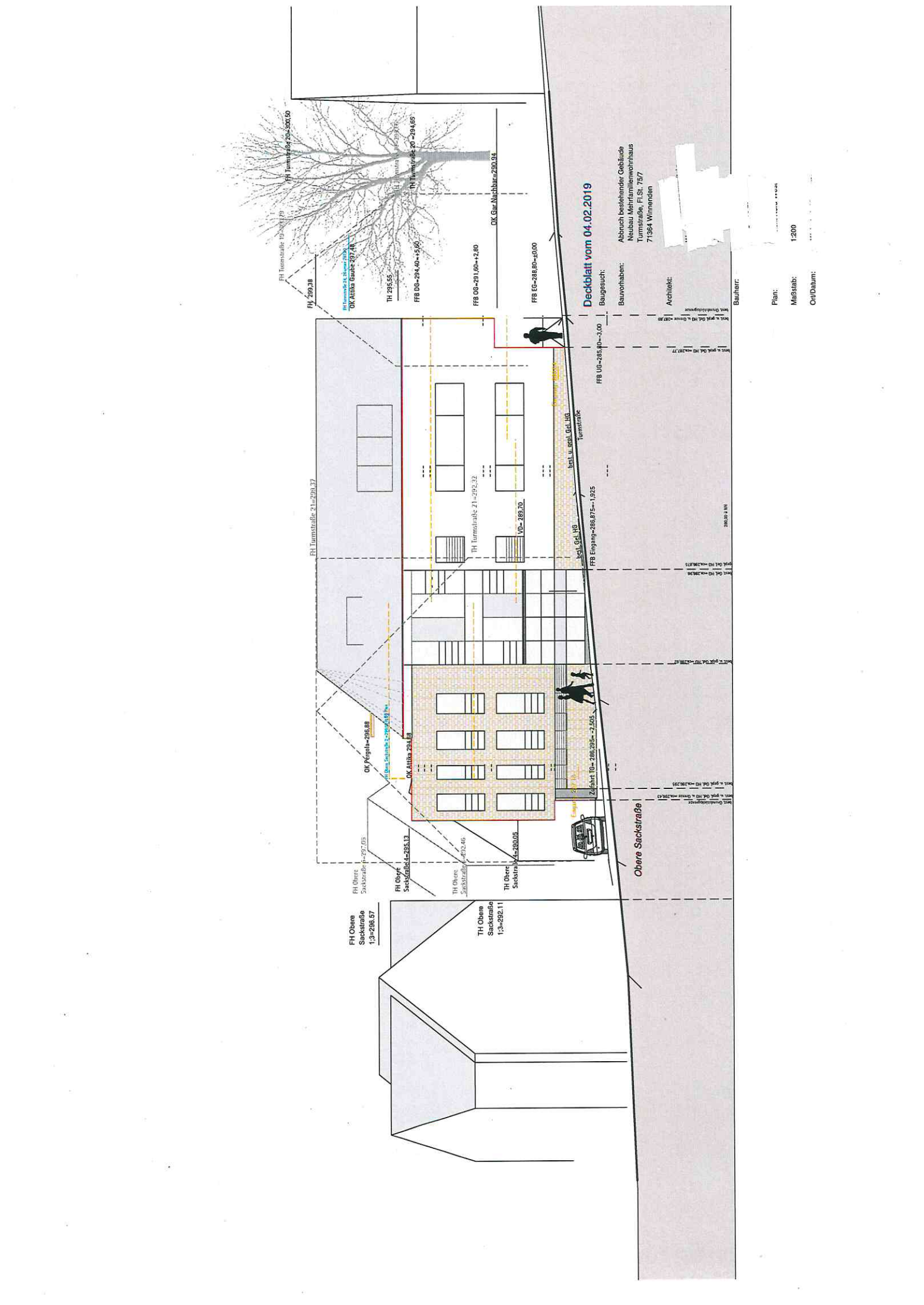

Deckblatt vom 04.02.2019

Baugesuch:
Bauherr:
Abbruch bestehender Gebäude
Neubau Mehrfamilienwohnhaus
Turmstraße, Fl. St. 75/7
71964 Winnenden

Architekt:
71964 Winnenden

Bauherr:
71964 Winnenden

Plan:
1:200

Maststab:
1:200

Ort/Datum:
04.02.2019

