

LAGEPLAN

REMS-MURR-KREIS
STADT WINNENDEN
GEMARKUNG WINNENDEN

ZEICHNERISCHER TEIL ZUM
BAUANTRAG (§ 4 LBO VVO)

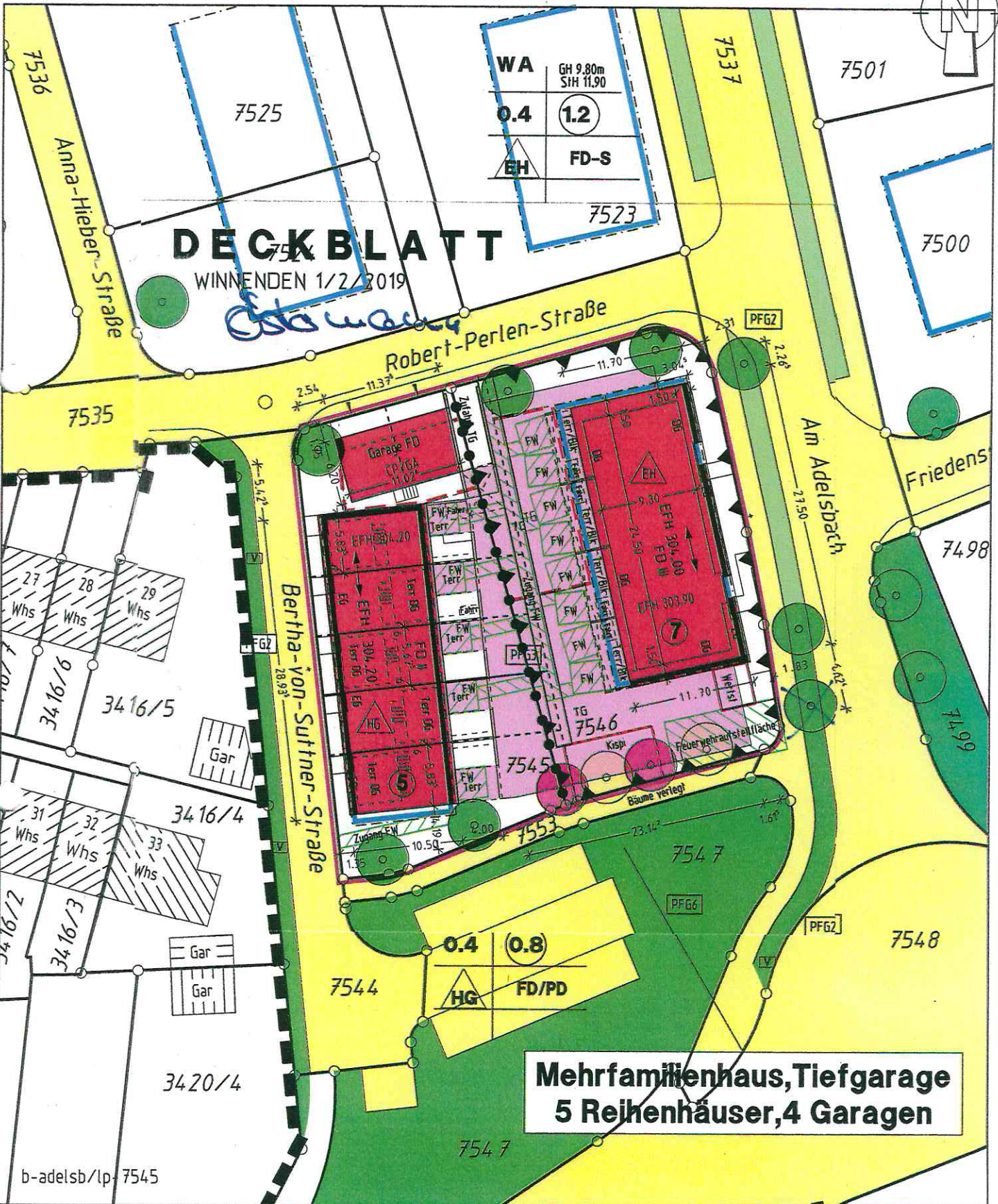
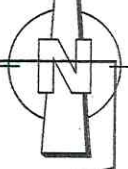

DECKBLATT
WINNENDEN 1/2/2019

**Mehrfamilienhaus, Tiefgarage
5 Reihenhäuser, 4 Garagen**

M 1:500

Winnenden 27/11/2018
Auszug aus dem Liegenschaftskataster und
Einzeichnungen nach § 4 Abs.3 u. 4 LBO VVO

**Ing.Büro für Vermessungswesen
Siegel + Östermann**

Hermann-Löns-Weg 17 71364 Winnenden
Tel. 07195/8117 Fax 07195/67954

Blaue Änderung 13.02.19
durch Baubehörde

Östermann

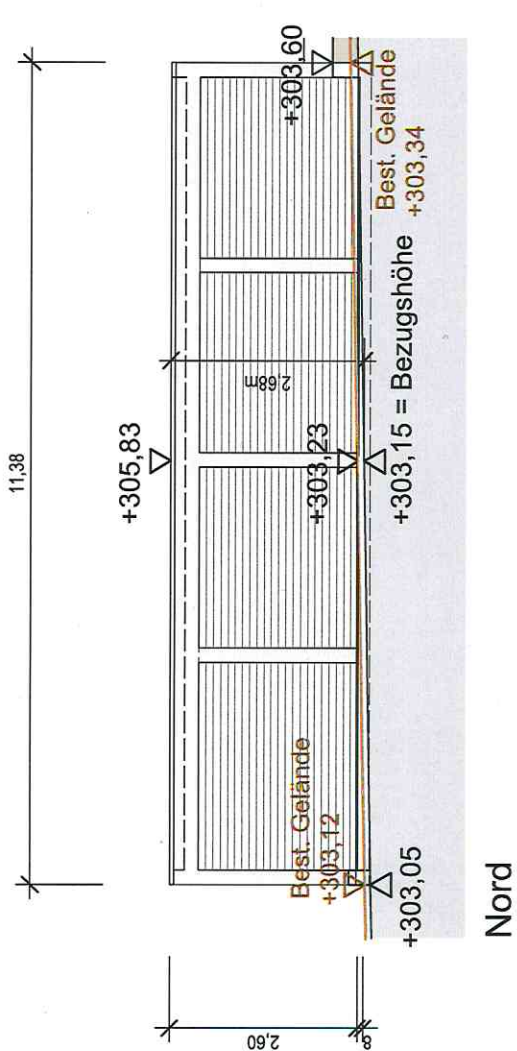
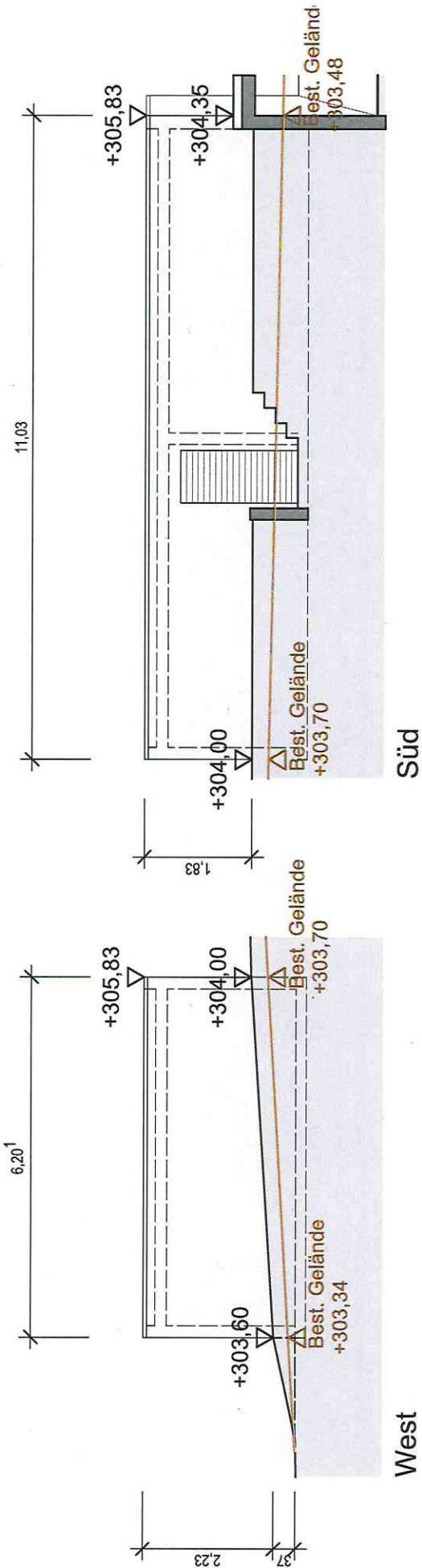

BAUVORHABEN

Mehrfamilienhaus (11 WE) & 5 Reihenhäuser
mit Tiefgarage & 4 Garagen,
Am Adelsbach / Bertha-von-Suttner Straße
in Winnenden

PLANINHALT

Ansichten Garagen

Planzeichnung
22.11.18

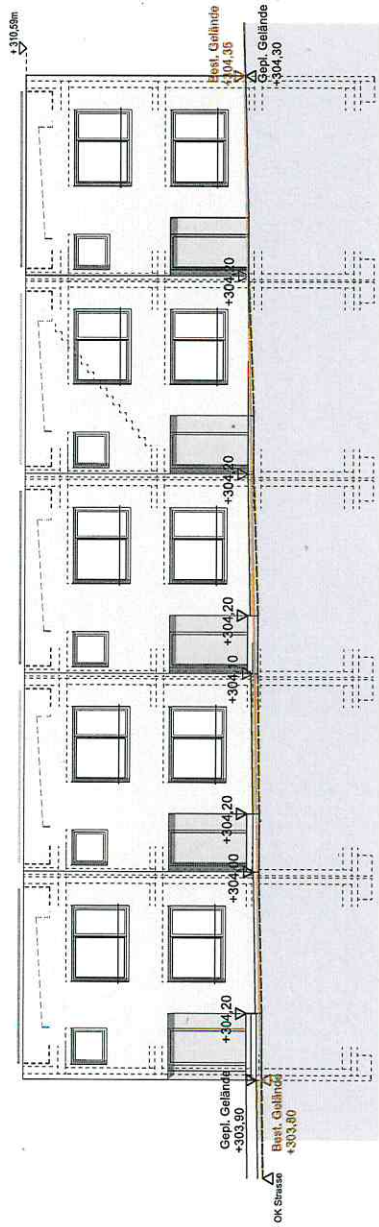

Reihenhäuser _ Ansicht West

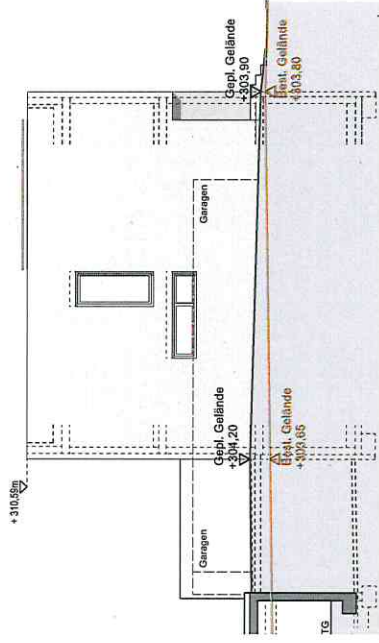

Reihenhäuser _ Ansicht Nord

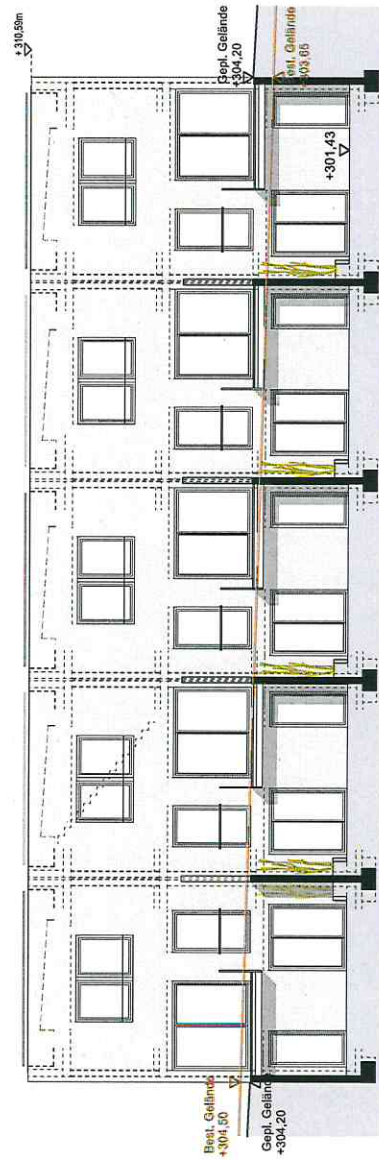

Reihenhäuser _ Ansicht Ost

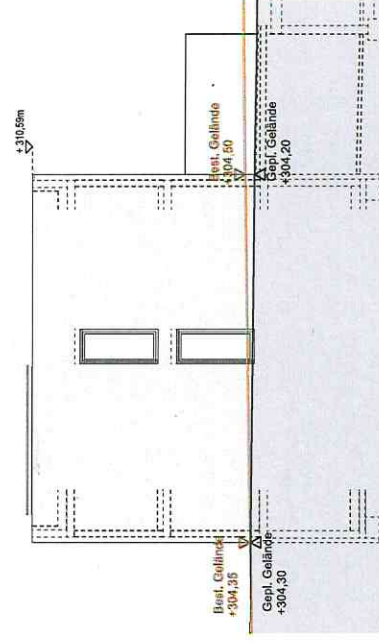

Reihenhäuser _ Ansicht Süd

Plandatum
22.11.18

BAUVERBAND
Mehrfamilienhaus (11 WE) & 5 Reihenhäuser
mit Tiefgarage & 4 Garagen,
Am Adelsbach / Bertha-von-Suttner-StraÙe
in Winnenden

PLANSTAAT
Ansichten Reihenhäuser

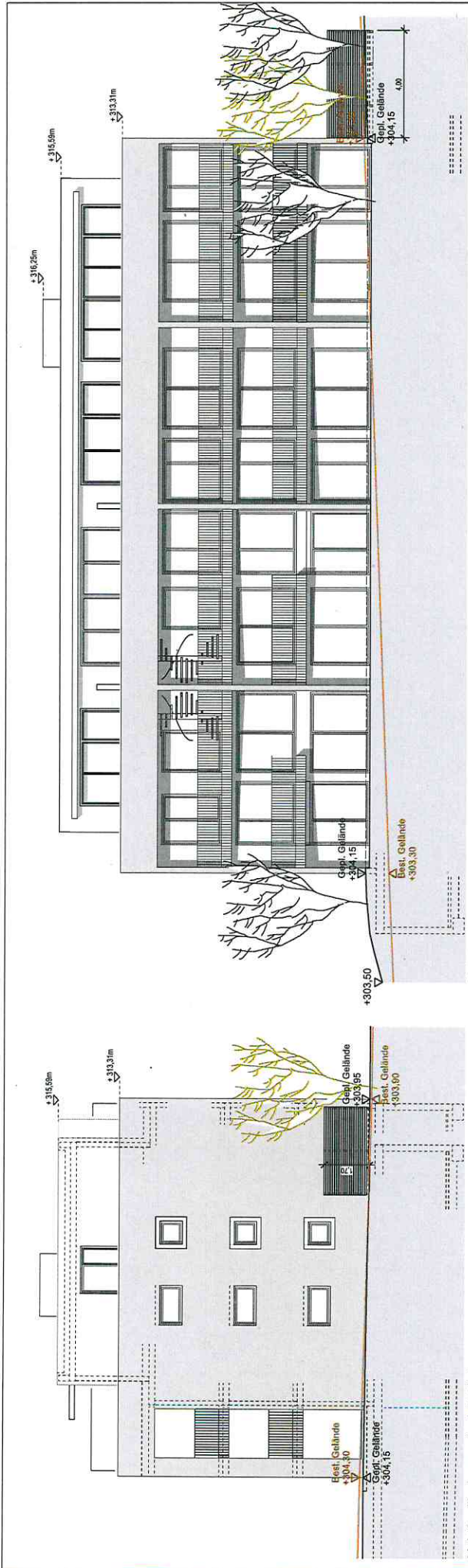

Mehrfamilienhaus _ Ansicht West

Mehrfamilienhaus _ Ansicht Süd

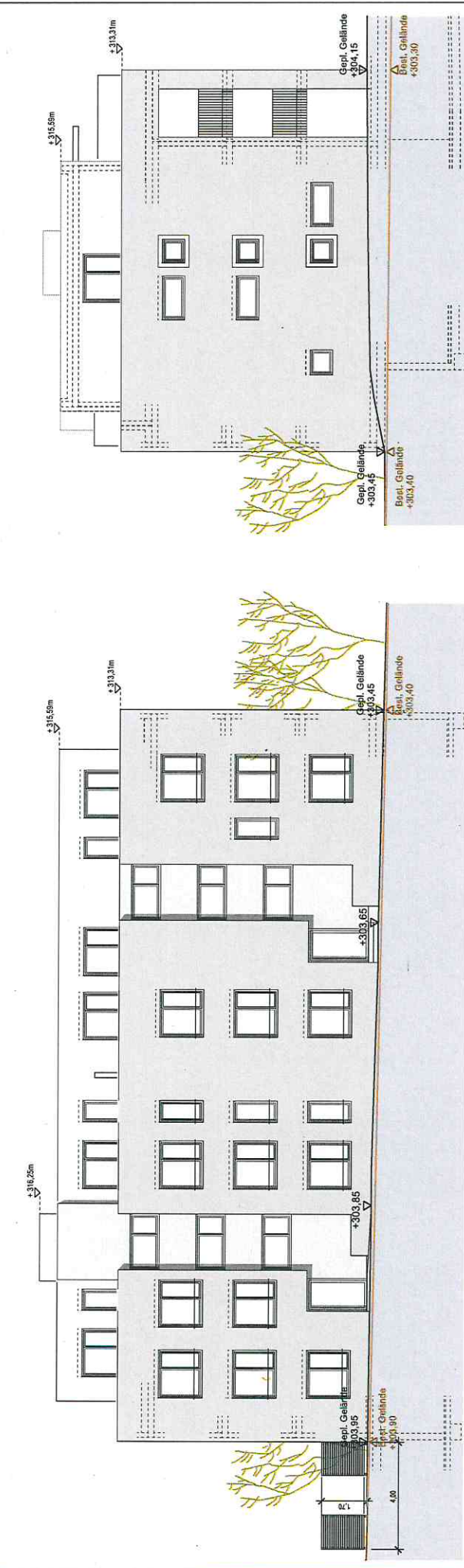

Mehrfamilienhaus _ Ansicht Nord

Mehrfamilienhaus _ Ansicht Ost

BAUVERFAHREN
 Mehrfamilienhaus (11 WE) & 5 Reihenhäuser
 mit Tiefgarage & 4 Garagen,
 Am Adelsbach / Bertha-von-Suttner-Straße
 in Winnenden

PLANINHALT
 Ansichten Mehrfamilienhaus

Plandatum
 22.11.18