

LAGEPLAN

LANDKREIS: Rems-Murr
 STADT: Winnenden
 GEMEINDE:
 GEMARKUNG: Winnenden
 FLUR:

ZEICHNERISCHER TEIL ZUM BAUANTRAG (§4 LBOVVO)

7520

7521

7522

7523

M1:500
16.11.2018

Öffentlich bestellte
 Vermessungsingenieure
 Sachverständige nach
 §5 Abs.3 LBOVVO B-W
 Dipl.-Ing. (FH)
 Bartholomä + Kunzi
 Hauffstraße 14
 71737 KIRCHBERG/MURR
 Tel.07 144/39440, Fax 34226



PROJEKT: 18117
 DATEI: 7501_Lageplan.PLT

FW = Feuerwehraußstellfläche

Auszug aus dem Liegenschaftskataster
 und Einzeichnungen nach §4 LBOVVO

Eventuell vorhandene unterirdische Versorgungs-
 ... sind nicht dargestellt

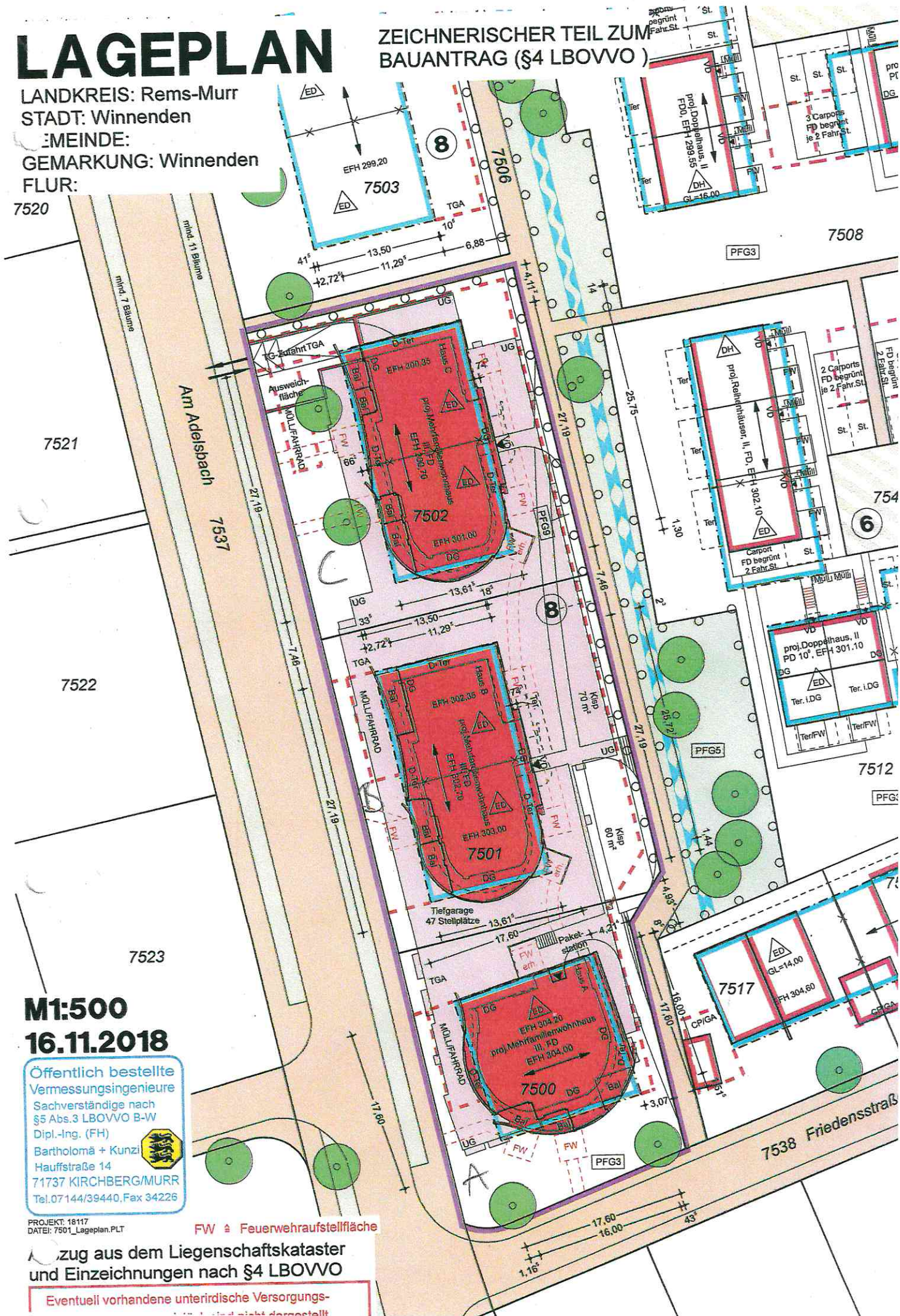



054

Haus A Nord



Haus A Süd

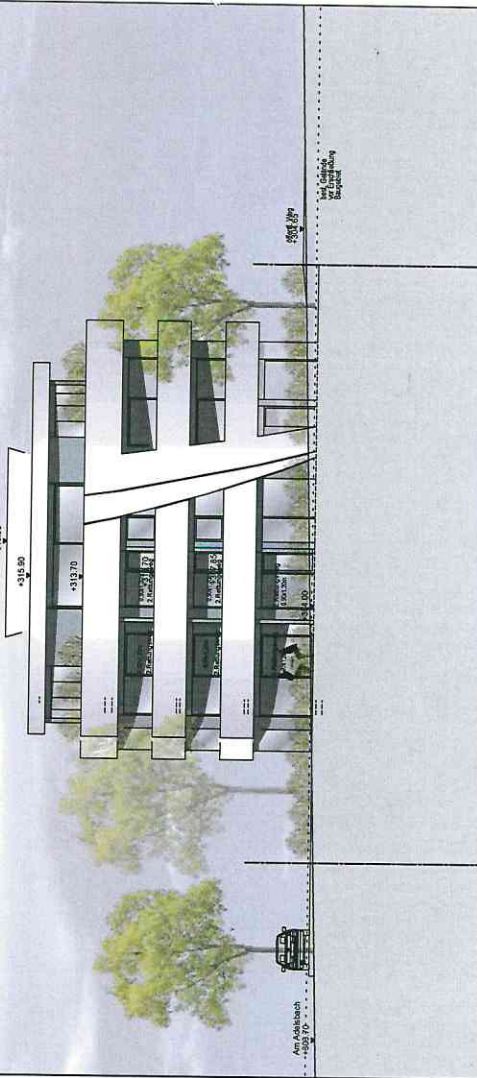

BAUGESUCH

BW 21303
 3 Mehrfamilienhäuser mit Tiefgarage 47 Stpl.,
 200 m² Freizeitanlagen, Pflanzflächen, Pflanzbecken und
 einem Kinderplatz
 Winnenden-Adelsbach; Flst. Nr. 7600/7601,7605
 Haus A Ansicht Nord/Süd M 1/100

16.11.2018
 Datum
 Unterschrift

16.11.2018
 Datum
 Unterschrift

