

LAGEPLAN

Auszug aus dem Liegenschaftskataster
Zeichnerischer Teil zum Bauantrag (§ 4 LBOVVO)

Rems-Murr Kreis
Stadt Winnenden
Gemarkung Birkmannsweiler
Flur 0

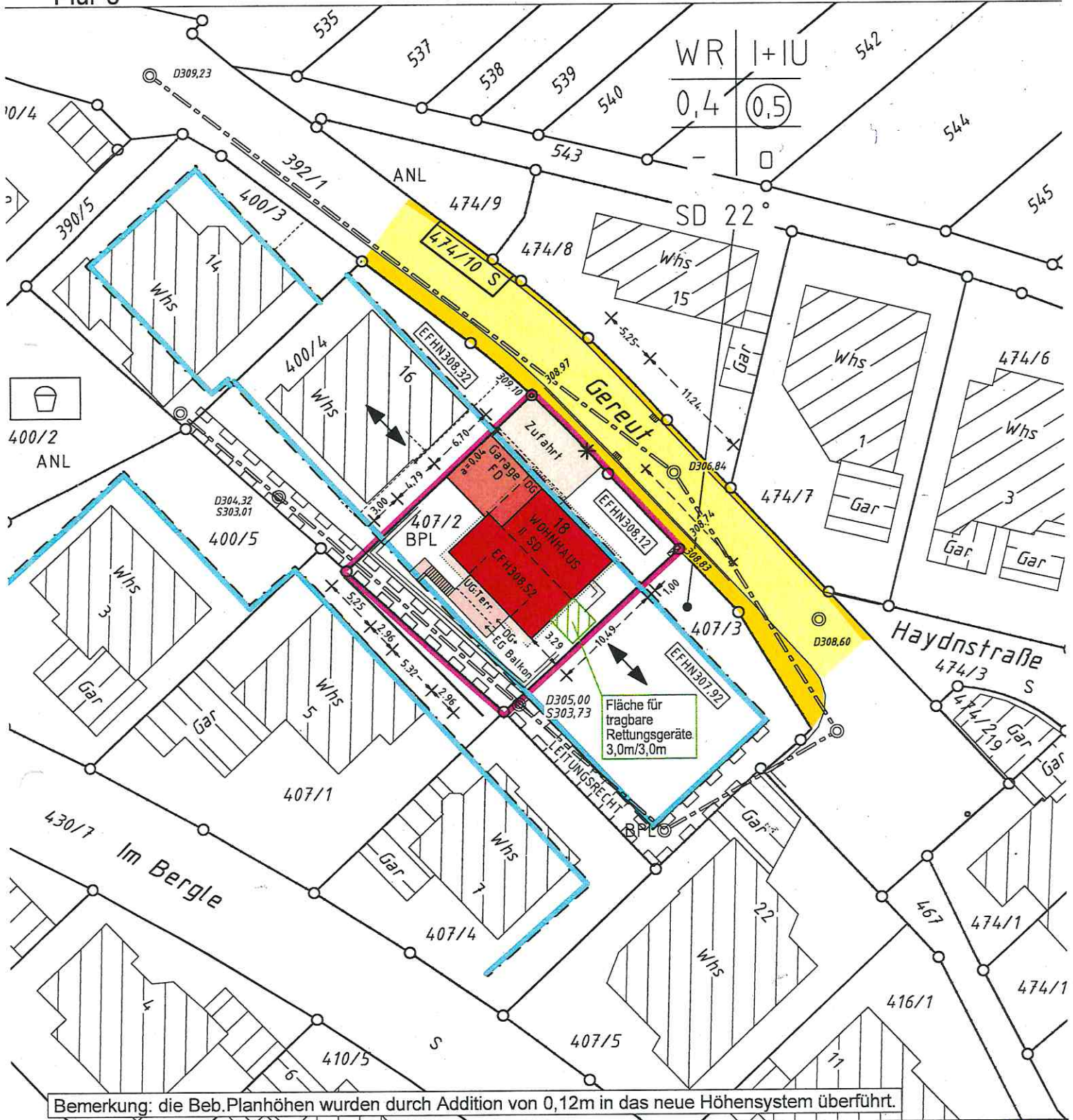
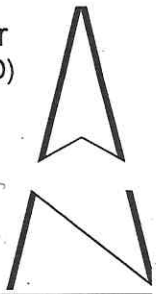

Bemerkung: die Beb.Planhöhen wurden durch Addition von 0,12m in das neue Höhensystem überführt.

Höhenangaben im neuen System in m ü. NN
Einzeichnungen nach § 4 Abs. 3-5 LBOVVO
Eventuell vorhandene unterirdische Versorgungsleitungen im Baugrundstück sind nicht dargestellt.



Maßstab 1:500

INGENIEURVERMESSUNG **BPB**
Sachverständiger nach § 5 Abs. 2 LBOVVO B-W
Lagepläne - Bauvermessung - Bestandspläne - GNSS-Messungen
F
14.02.2017

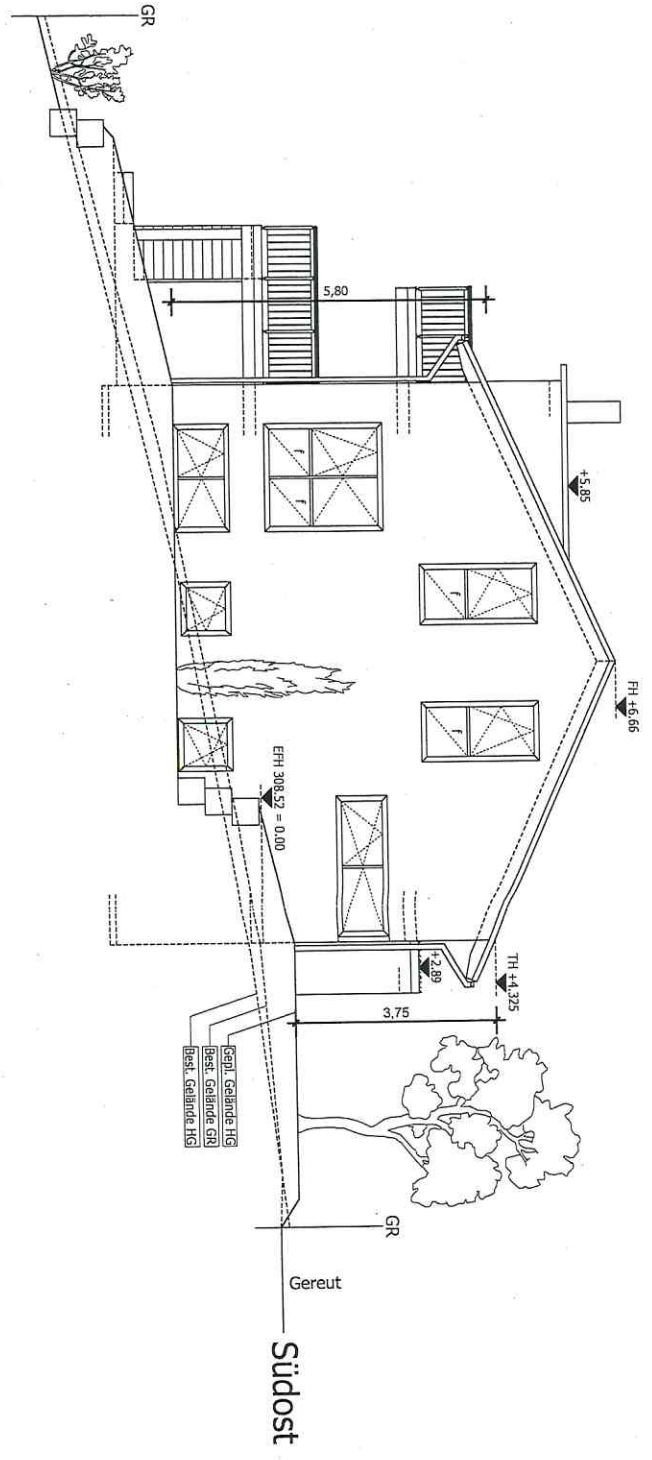

Südost

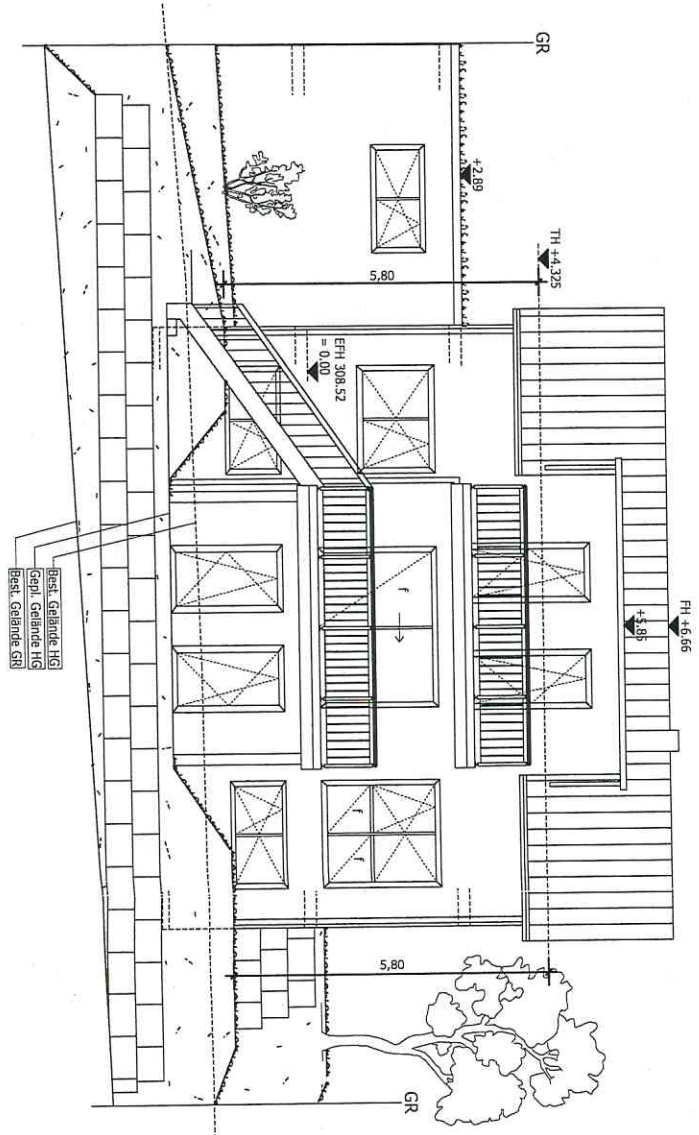

Südwest

Der Entwurfsverfasser:



SOB		
Te		
Behälter:		
Projekt:		
Einfamilienhaus mit Garage		
Gereut 18, 71364 Winnenden-Birkhamsweiler		
Bauteil:		
Ansichten 2		
Gezeichnet:		
0895 - pd		
Plan-Nr.: 07		
Maßstab: 1:1.100		
Datum: 14.02.2012		
1. Aender.	2. Aender.	3. Aender.

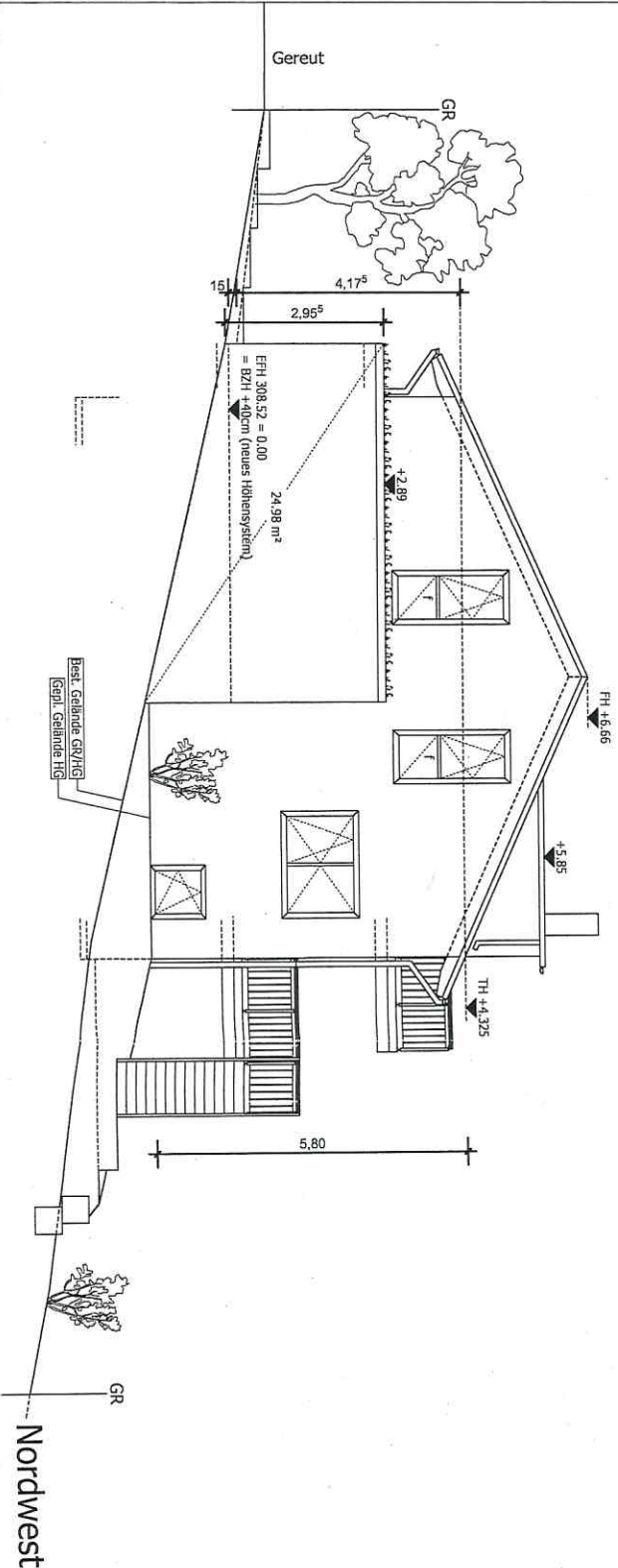
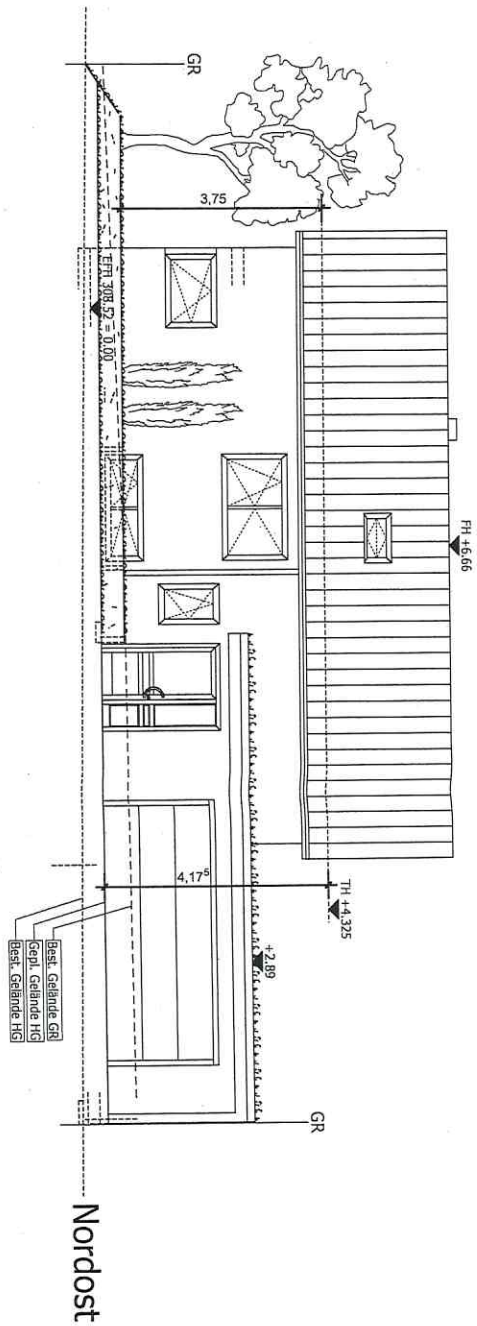

Der Entwurfsverfasser:



So					
Teil					
ϕ					
Bauherr					
Projekt					
Bauort					
Geschnitten	08/9 - pb	Plan-Nr.:	06	Maßstab:	1:100
Datum:	14.02.2017	1. Aender:	2. Aender:	3. Aender:	

Projekt: Gereut, 18, 71364 Winnenden-Birkhamsweiler

Ansichten 1