

LAGEPLAN

REMS-MURR-KREIS
STADT WINNENDEN
GEMARKUNG WINNENDEN

ZEICHNERISCHER TEIL ZUM
BAUANTRAG (§ 4 LBO VVO)

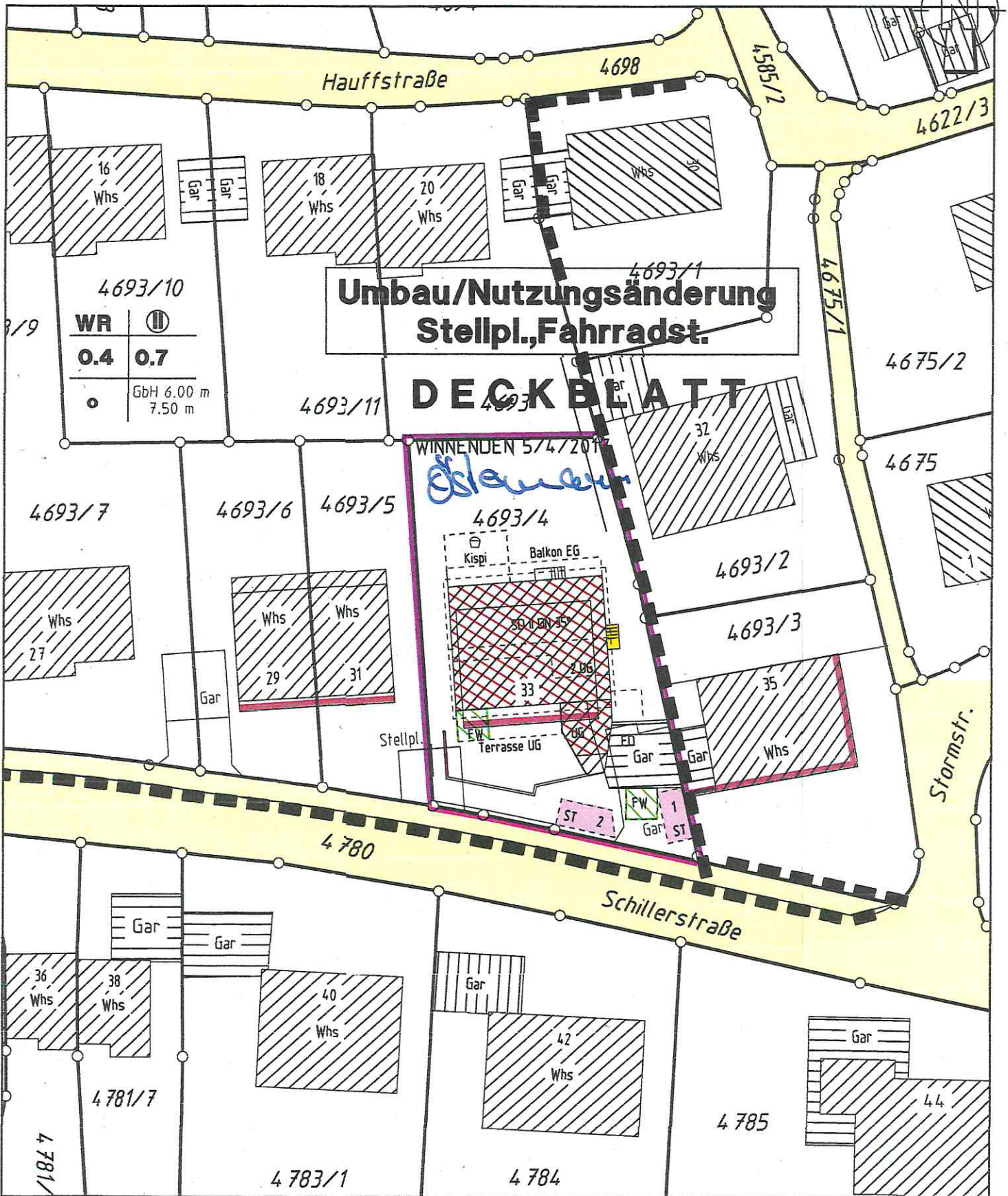

M 1:500

gk-winsu-LP-bax

Winnenden 7/02/2017

Auszug aus dem Liegenschaftskataster und
Einzeichnungen nach § 4 Abs.3 u. 4 LBO VVO

Östermann

**Ing.Büro für Vermessungswesen
Siegel + Östermann**

Hermann-Löns-Weg 17 71364 Winnenden
Tel. 07195/8117 Fax 07195/67954

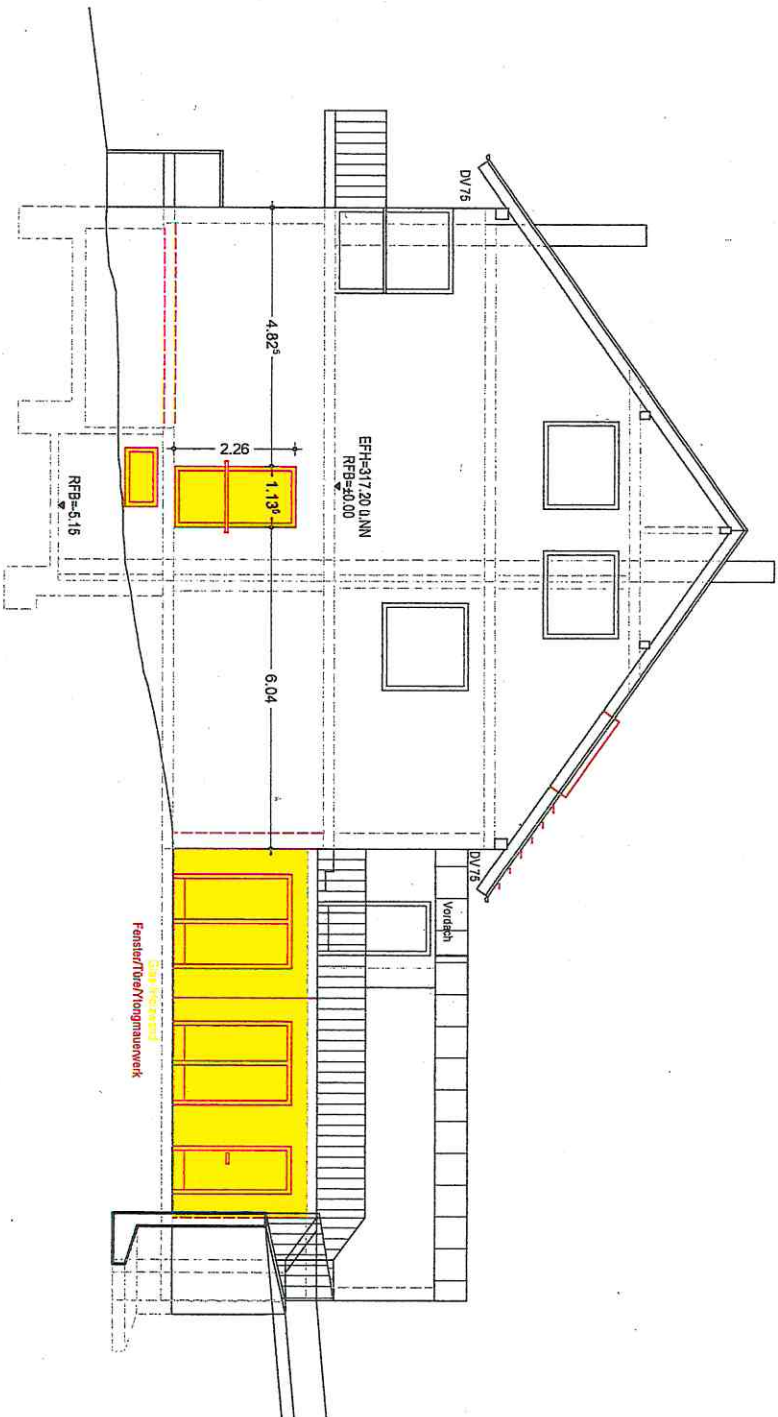

Bauantrag
 Umbau Wohnhaus mit
 3 Wohneinheiten

Ansicht West
 M 1:100
 Schillerstraße 33
 71364 Winnenden

Bauherrschaft:

Planung und Baubetreuung:



BLAENZHAG

24.03.2017

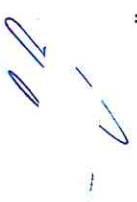

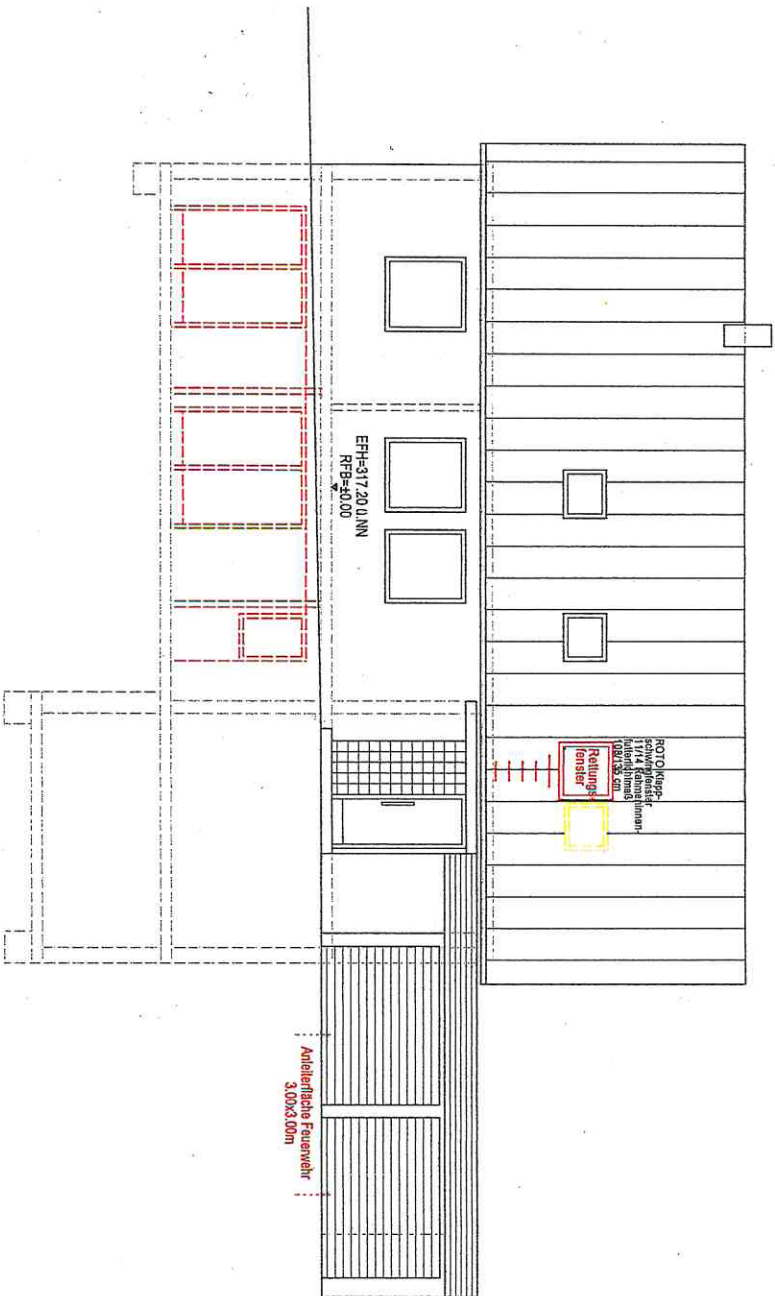

Bauantrag

Umbau Wohnhaus mit
3 Wohneinheiten

Ansicht Süd auf Straßenniveau
M 1:100

Schillerstraße 33
71364 Winnenden

Bauherrschaft: 

S.

Planung und Baubetreuung:

24.02.2017

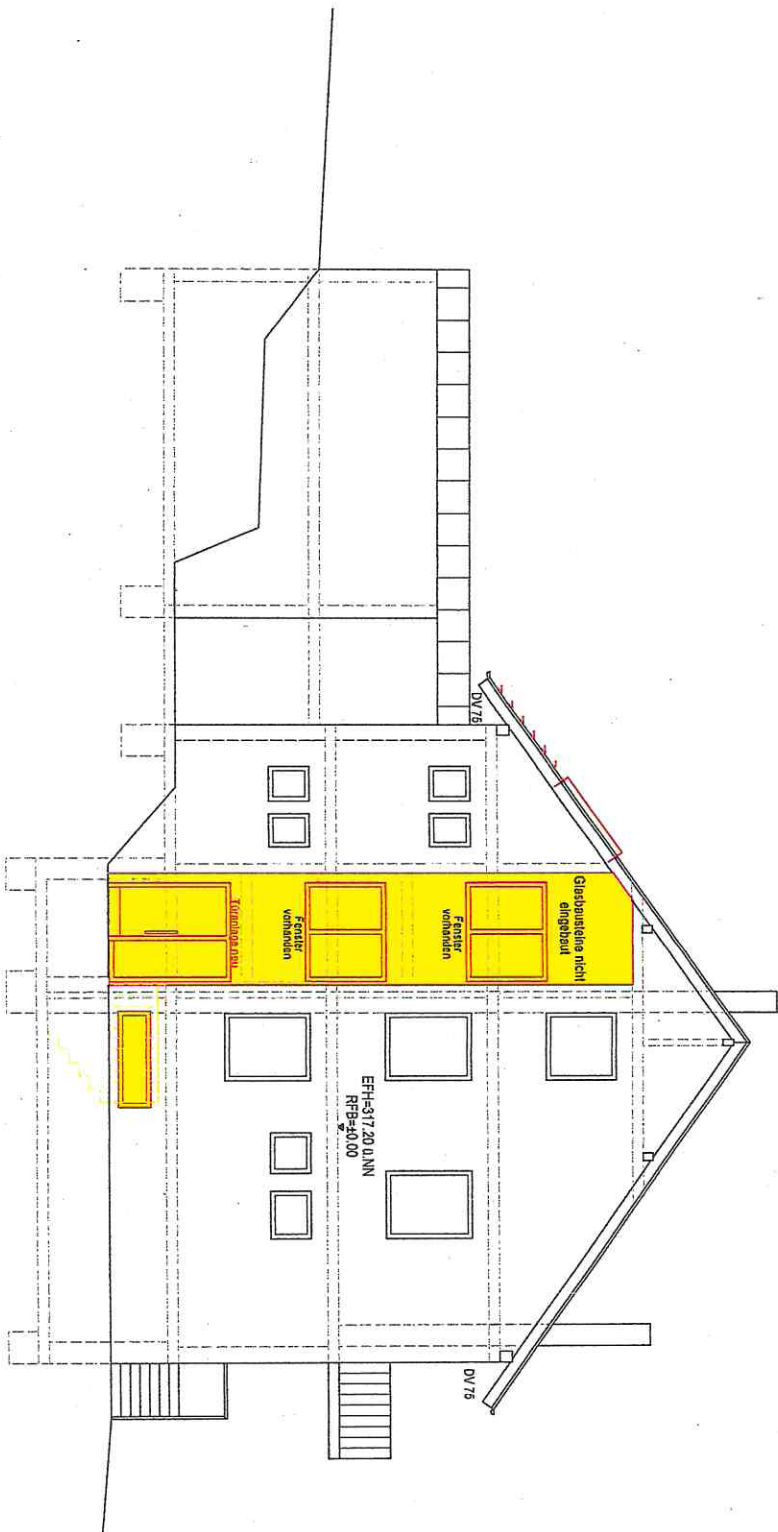

Bauantrag

Umbau Wohnhaus mit
3 Wohneinheiten

Ansicht Ost
M 1:100

Schillerstraße 33
71364 Winnenden

Bauherrschaft:

Planung und Baubetreuung:

BADENTRAG

24.03.2017

Co

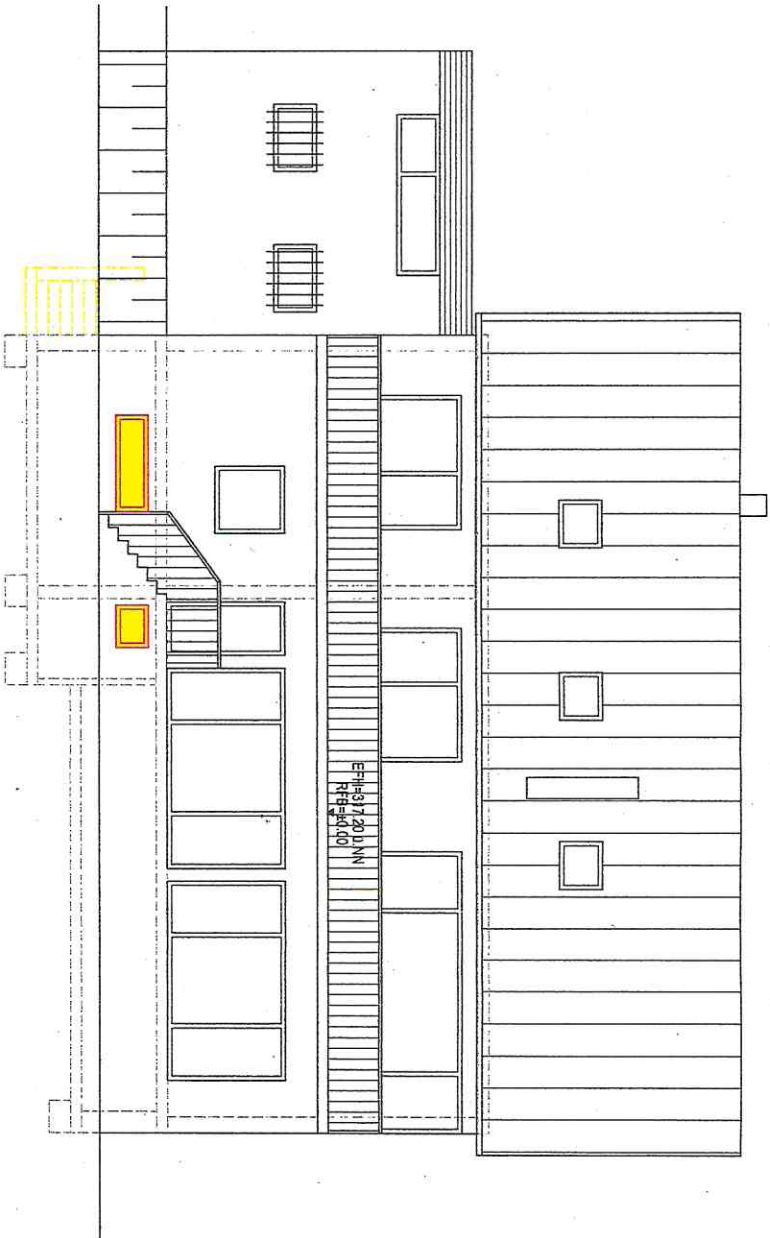

Bauantrag

Umbau Wohnhaus mit
3 Wohneinheiten

Ansicht Nord

M 1:100

Schillerstraße 33
71364 Winnenden

Bauherrschaft:

Planung und Baubetreuung:

BAUENTRAG

24.03.2017

11/1