

Kreis: Rems-Murr  
Stadt: Winnenden  
Gemarkung: Hanweiler  
Flur: -

# LAGEPLAN

-- Zeichnerischer Teil zum Bauantrag (§ 4 LBOVVO) --

Deckblatt v.08.12.2016

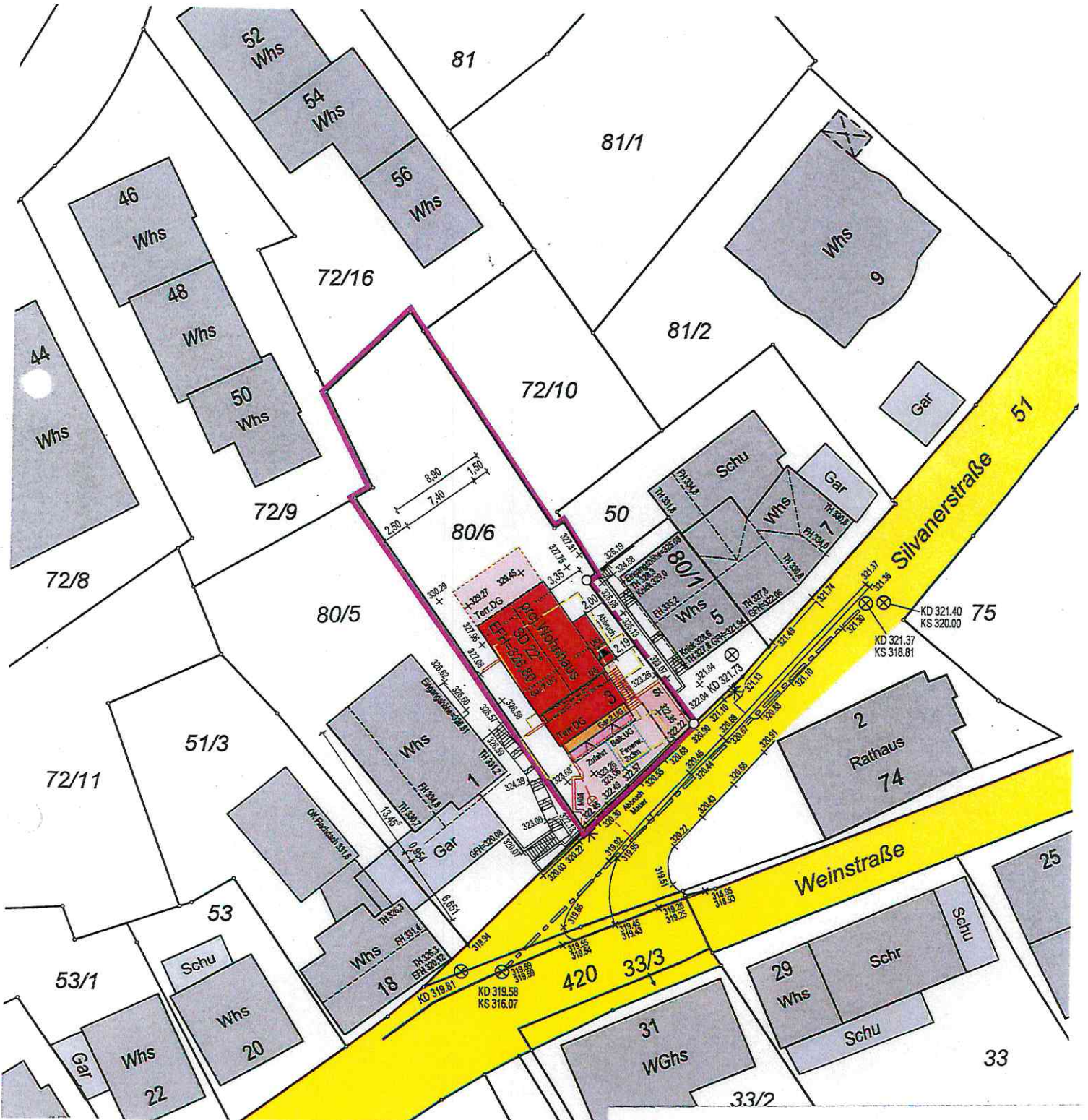

Auszug aus dem Liegenschaftskataster und  
Einzeichnungen nach §4 Abs.3,4 und 5 LBOVVO

Höhen im „Neuen System“

## M 1:500

Eventuell vorhandene unterirdische Versorgungsleitungen im Baugrundstück sind nicht dargestellt.

Ansicht Nord-Ost

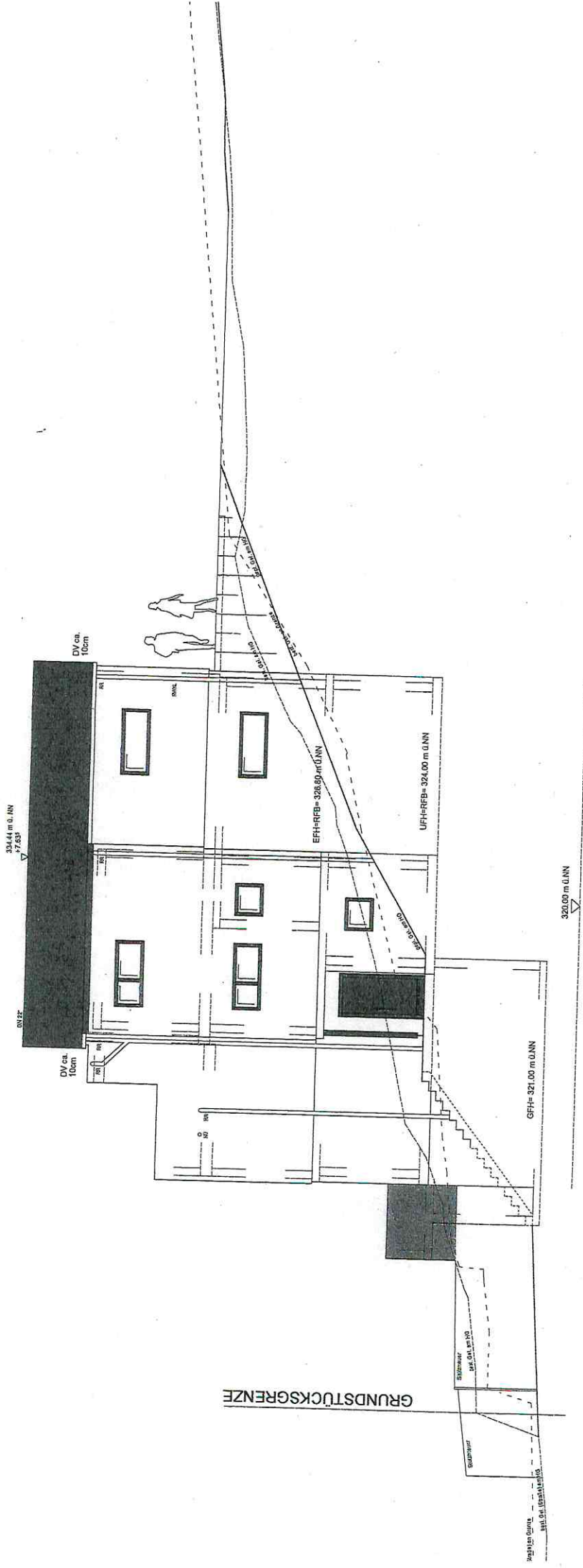

Ansicht Süd-Ost

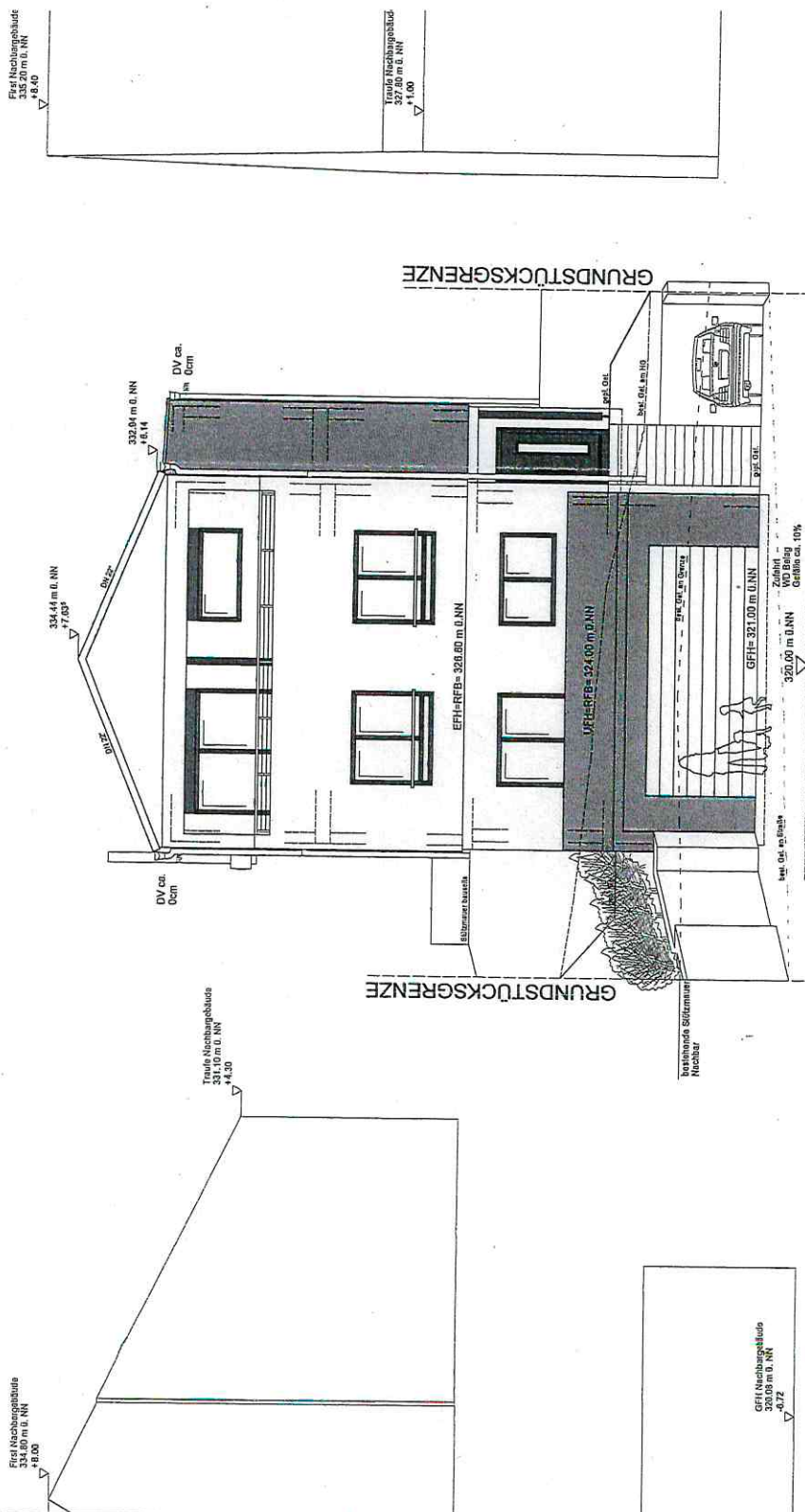

Ansicht Süd-West

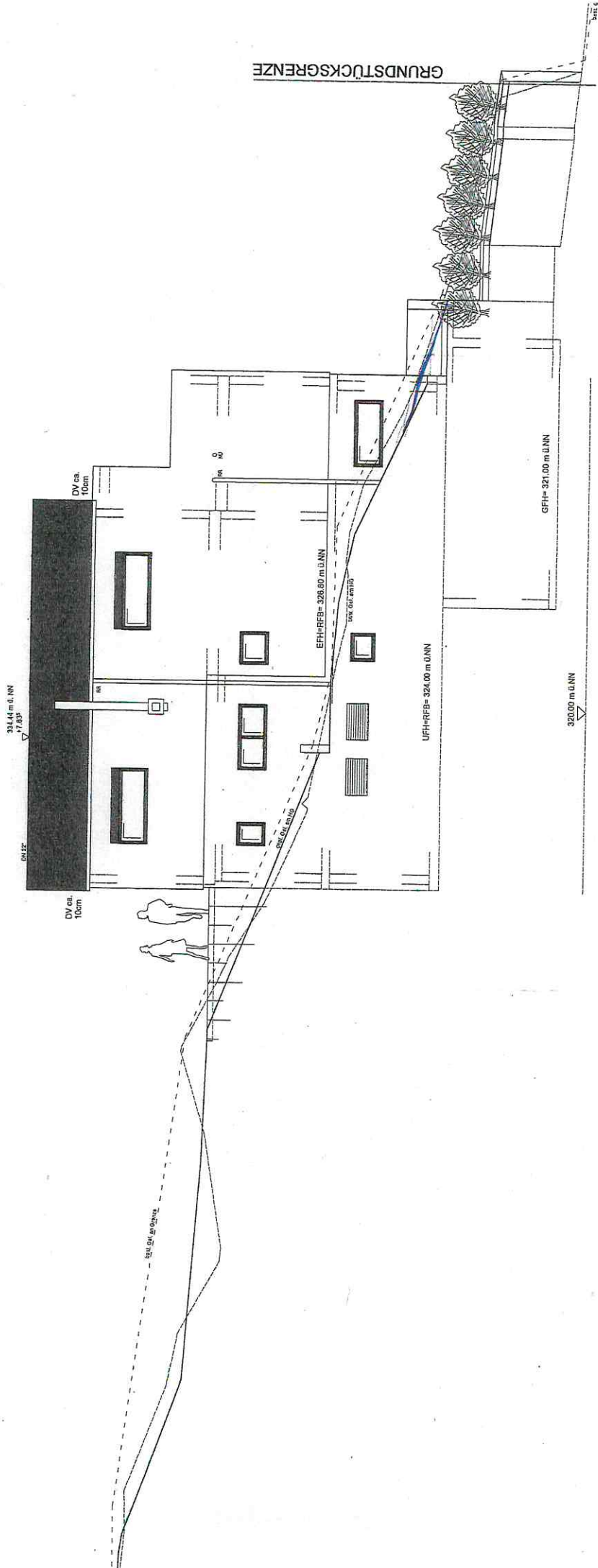

GRUNDSTÜCKSGRENZE

324.14 m ü. NN  
17.133

DV ca  
10cm

DV ca  
10cm

EFH-RFB= 326.00 m ü.NN

UFH-RFB= 324.00 m ü.NN

GFH= 321.00 m ü.NN

320.00 m ü.NN

Seite 6

Ansicht Nord-West

