

LAGEPLAN

zeichnerischer Teil zum
Bauantrag (§ 4 LBOVVO)

Kreis: Rems - Murr - Kreis
Stadt: Winnenden
Gemarkung: Winnenden

DECKBLATT

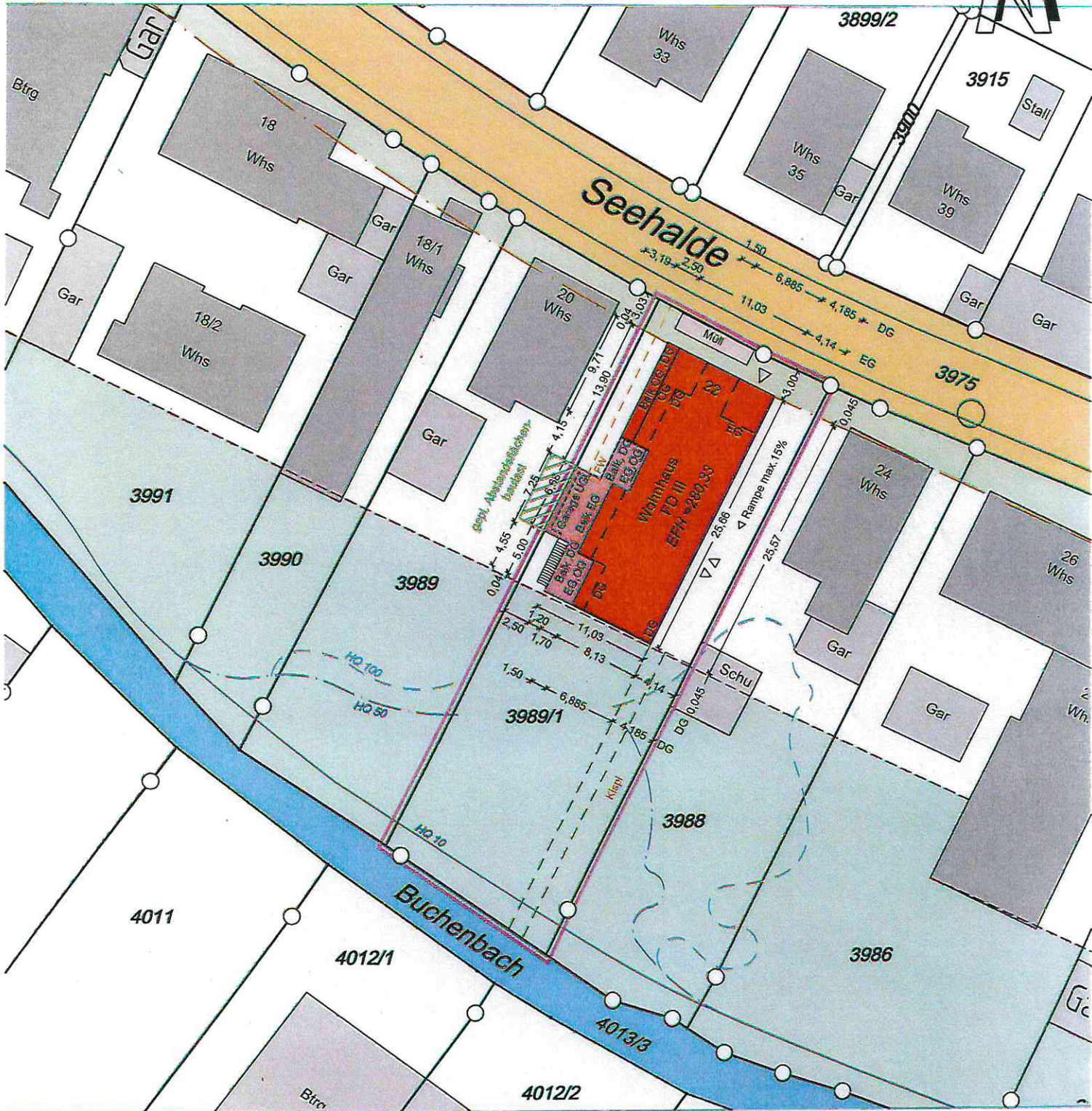

Alle Höhenangaben im alten/neuen Höhensystem ü.NN
Die Übereinstimmung mit dem Liegenschaftskataster und die
Einzeichnungen nach § 4 Abs.2 bis 5 LBOVVO werden bestätigt.
Es kann keine Gewähr dafür übernommen werden, daß das dargestellte
Baugelände frei von unterirdischen Leitungen und Bauwerken ist.

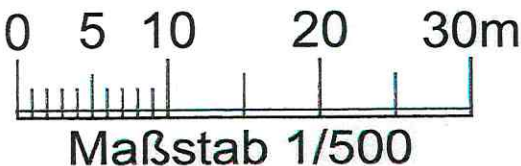

Dipl.-Ing. (FH)
GÜNTER LITTAU
Sachverständiger nach
§ 5 Abs.2 LBOVVO B-W
Heerstraße 109
71332 Waiblingen
Tel.07151/93941-0,Fax.93941-99

Beratender Ingenieur
Vermessung BDB

Deckblatt gefertigt:
Waiblingen, den 24.11.2016

heinrich
PLANUNGSGESELLSCHAFT
BERATENDE INGENIEURE

Dr.-Ing. Heinrich GmbH Heerstraße 109
D-71332 Waiblingen, Tel. (07151) 93941-0, Fax 93941-99
e-mail: waiblingen@heinrich-consult.de

Sachverständige/r nach § 5 Abs.2 LBOVVO



Neubau Mehrfamilienhaus
Seehalde 22, Winnenden

Datum/Unterschrift:

Datum/Unterschrift:

BAUANTRAG Deckblatt vom 25.11.2016
Ansicht West

Baubeiher: DP Maßstab: 1:100

Gesellschaft: KA Grösse: 237/970

Projektnr.: W-1951 Datum: 20.09.2016

Plan-Nr.: 3-A4-04 Geprüft:

193 2 297 / 970

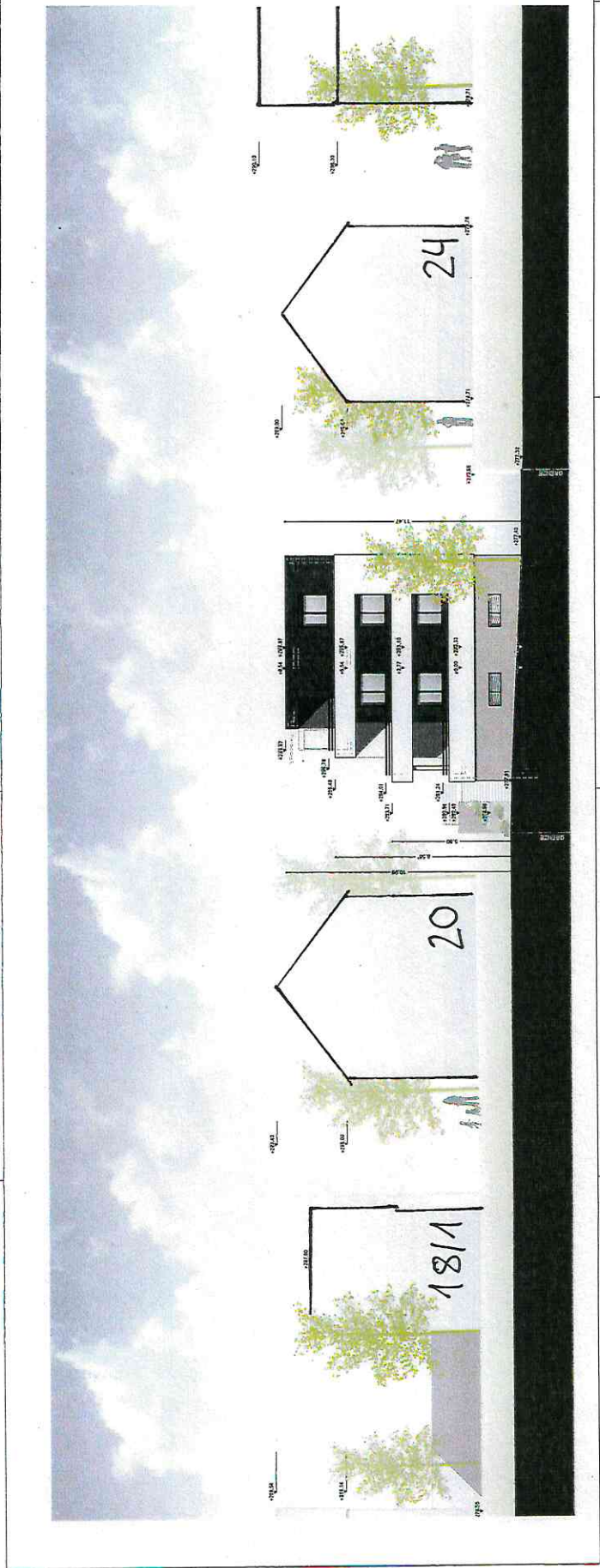

Neubau Mehrfamilienhaus
Seehalde 22, Wirmendingen

Datum/Unterschrift:

Datum/Unterschrift:

BAUANTRAG Deckblatt vom 25.11.2016
Ansicht Süd

Baubetrag:	DP	Maßstab:	1:100
Geschicht:	KA	Größe:	237/970
Projektnr.:	W41951	Datum:	20.09.2016
Plan-Nr.:	3-A2-04	Geprüft:	

MA 5 337 1270

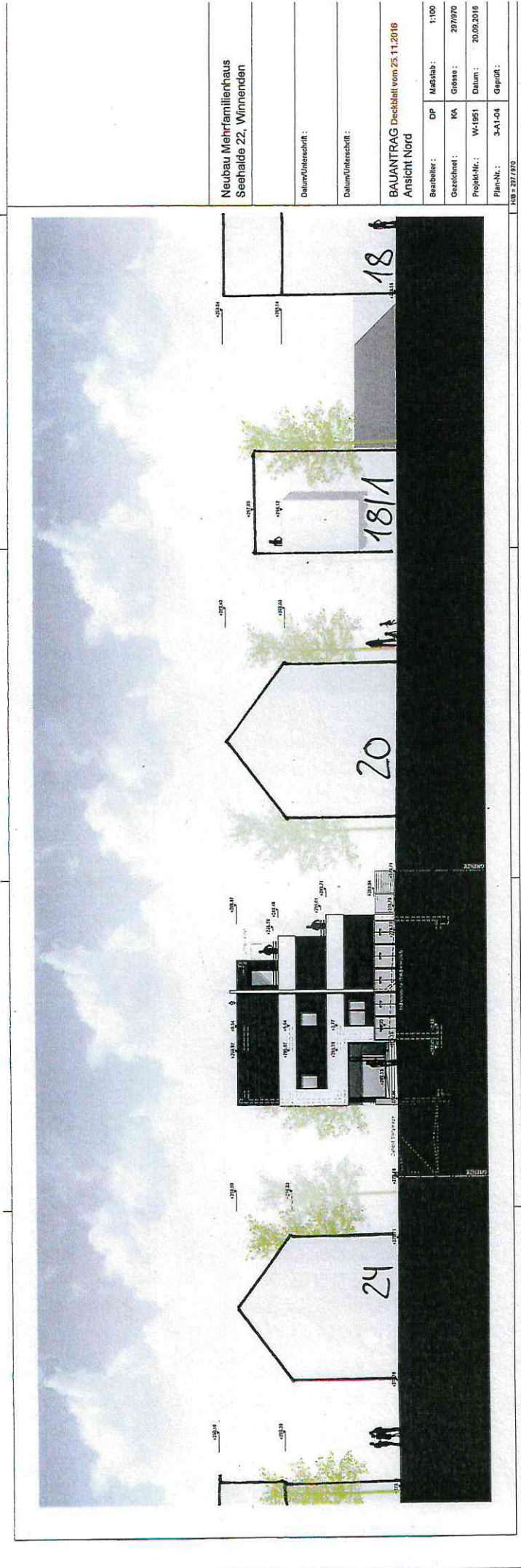

Neubau Mehrfamilienhaus
Seehalde 22, Winnenden

Datum/Verschrift:

Datum/Verschrift:

BAUANTRAG Deckblatt vom 25.11.2016
Ansicht Nord

Beibehalter:	DP	Maßstab:	1:100
Gezeichnet:	KA	Größe:	297/970
Projekt-Nr.:	W-1951	Datum:	20.09.2016
Plan-Nr.:	3-A1-04	Geprüft:	

197 x 297/970