

LAGEPLAN

Kreis: Rems-Murr-Kreis
 Gemeinde: Winnenden
 Gemarkung: Winnenden
 Maßstab: 1:500
 Projektnr.: 20161041

Vermessungsbüro
Dipl. Ing. Andreas Lingel
 Ziegelstraße 17, 73431 Aalen
 Tel. 07361/52 82 8 00
 Fax 07361/52 82 8 29
 Gefertigt: 29. März 2016
 Geändert: 30. Mai 2016

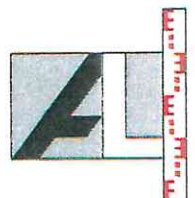

Die Übereinstimmung des Zeichn. Teils mit dem Auszug aus dem Liegenschaftskataster und die vollständige Ergänzung nach §4 Abs.4 LBOVVO wird bestätigt.
 Eventuell vorhandene Leitungen und Versorgungsanlagen sind im Lageplan nicht dargestellt.

Baugesuch
- Beauftragt vom 27.05.2016 -

Nachstehend ein Baugesuch
mit Gegenstand
Gedächtnis 9
in Werra-Region

Abwicklung West M. 1:200

Planung:
Bau Management Forum GmbH
71827 Metzingen
geführt
Metzingen, den 27.05.2016

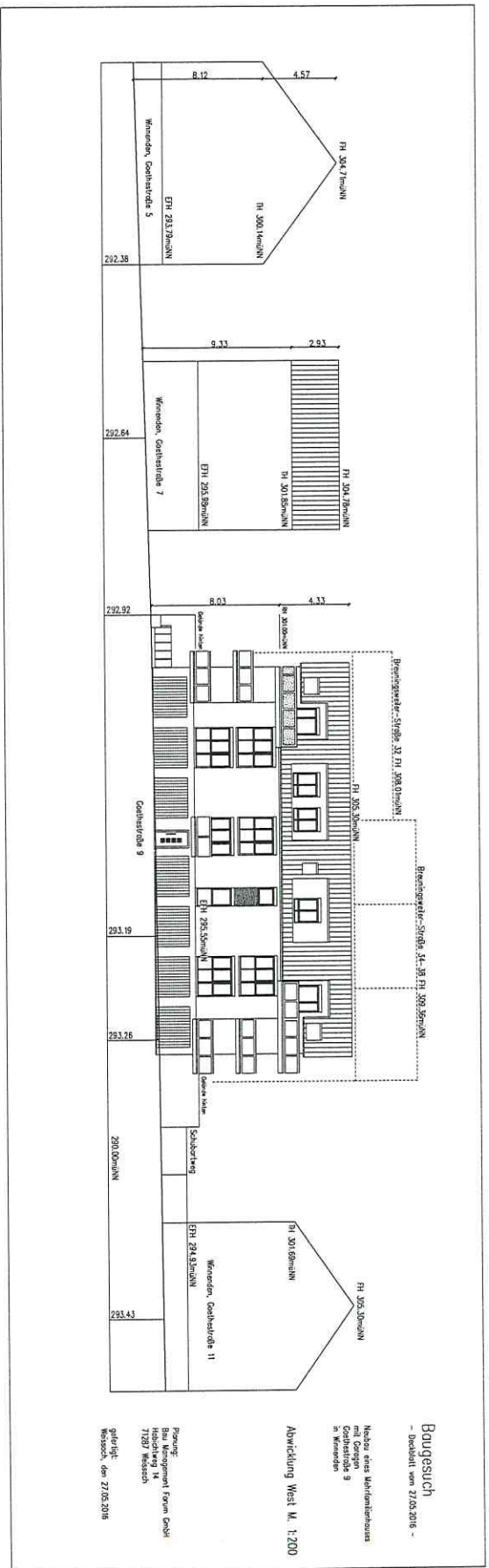

Baugesuch

- Deckblatt vom 27.05.2016 -

Neubau eines Mehrfamilienhauses
mit Garagen
Goethestraße 9
in Winnenden

Ansicht Ost M. 1:100

Bauherr:

Planung:
Bau Management Forum GmbH
Hobichtweg 14
71287 Weissach

gefertigt:
Weissach, den 27.05.2016



Baugesuch

– Deckblatt vom 27.05.2016 –

Neubau eines Mehrfamilienhauses
mit Garagen
Goethestraße 9
in Winnenden

Ansicht West M. 1:100

Bauherr:

Planung:
Bau Management Forum GmbH
Habichtweg 14
71287 Weissloch

gefertigt:
Weissloch, den 27.05.2016



Baugesuch

– Deckblatt vom 27.05.2016 –

Neubau eines Mehrfamilienhauses
mit Garagen
Goethestraße 9
in Winnenden

Ansicht Nord M. 1:100

Bauherr:

Planung:
Bau Management Forum GmbH
Habichtweg 14
71287 Weissach

gefertigt:
Weissach, den 27.05.2016

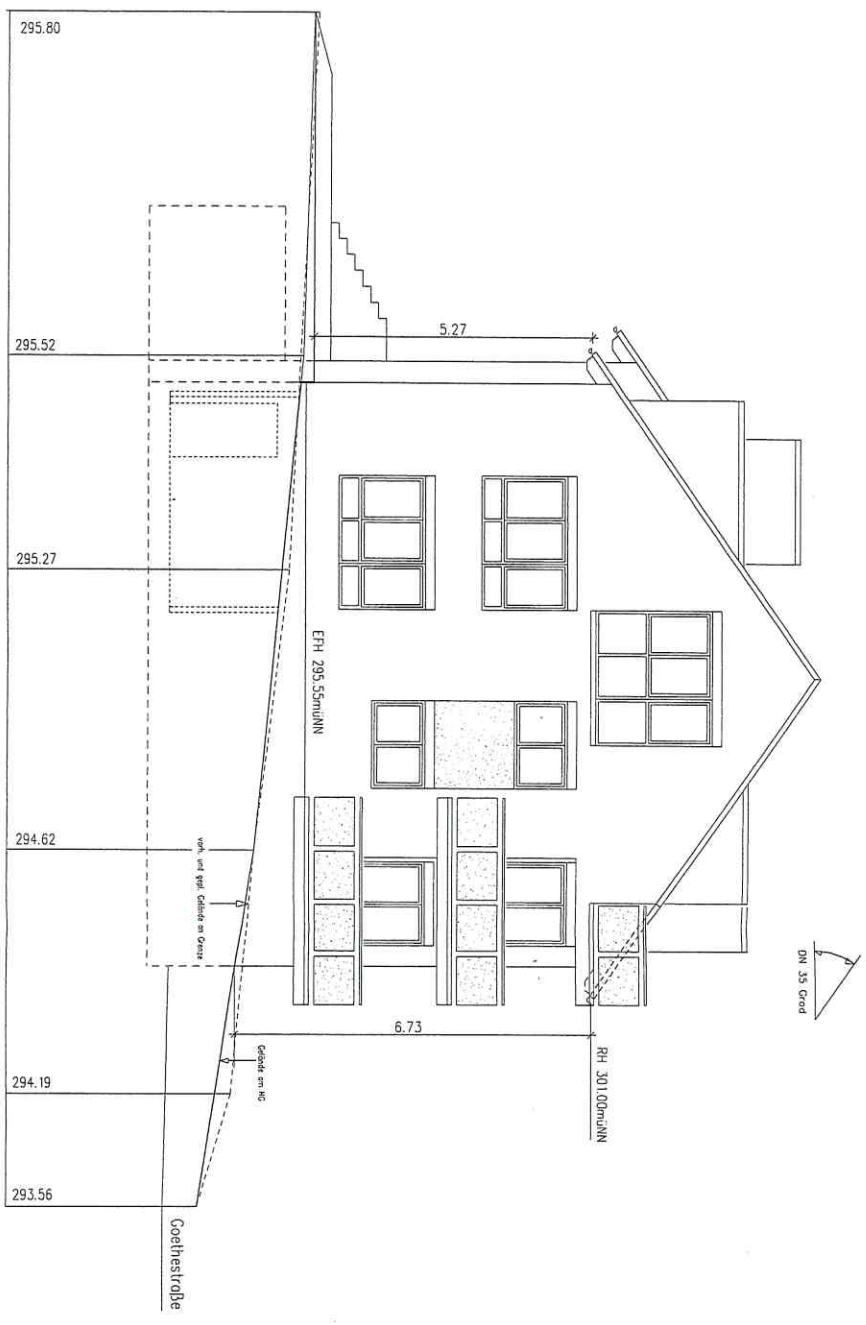

Baugesuch

– Deckblatt vom 02.05.2016 –

Neubau eines Mehrfamilienhauses
mit Garagen
Goethestraße 9
in Winnenden

Ansicht Süd M. 1:100

Bauherr:

Planung:
Bau Management Forum GmbH
Habichtweg 14
71287 Weissach

gefertigt:
Weissach, den 02.05.2016

