

KREIS: Rems-Murr
STADT: Winnenden
GEMARKUNG: Birkmannsweiler

LAGEPLAN

ZEICHNERISCHER TEIL ZUM
BAUANTRAG (§4 LBOVVO)

DECKBLATT

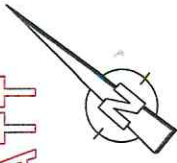

Auszug aus dem Liegenschaftskataster
und Einzeichnungen nach §4 LBOVVO

M 1:500

Gefertigt: 19.04.2016/10.05.2016

Ing.buro für Vermessung

Siegel u. Östermann

Talstr. 25 71554 Weissach i.T.

Tel. 07191/51315 Fax 07191/52501

Herrmann-Löns-Weg 17 71364 Winnenden
Tel. 07195/8117 Fax 07195/67954

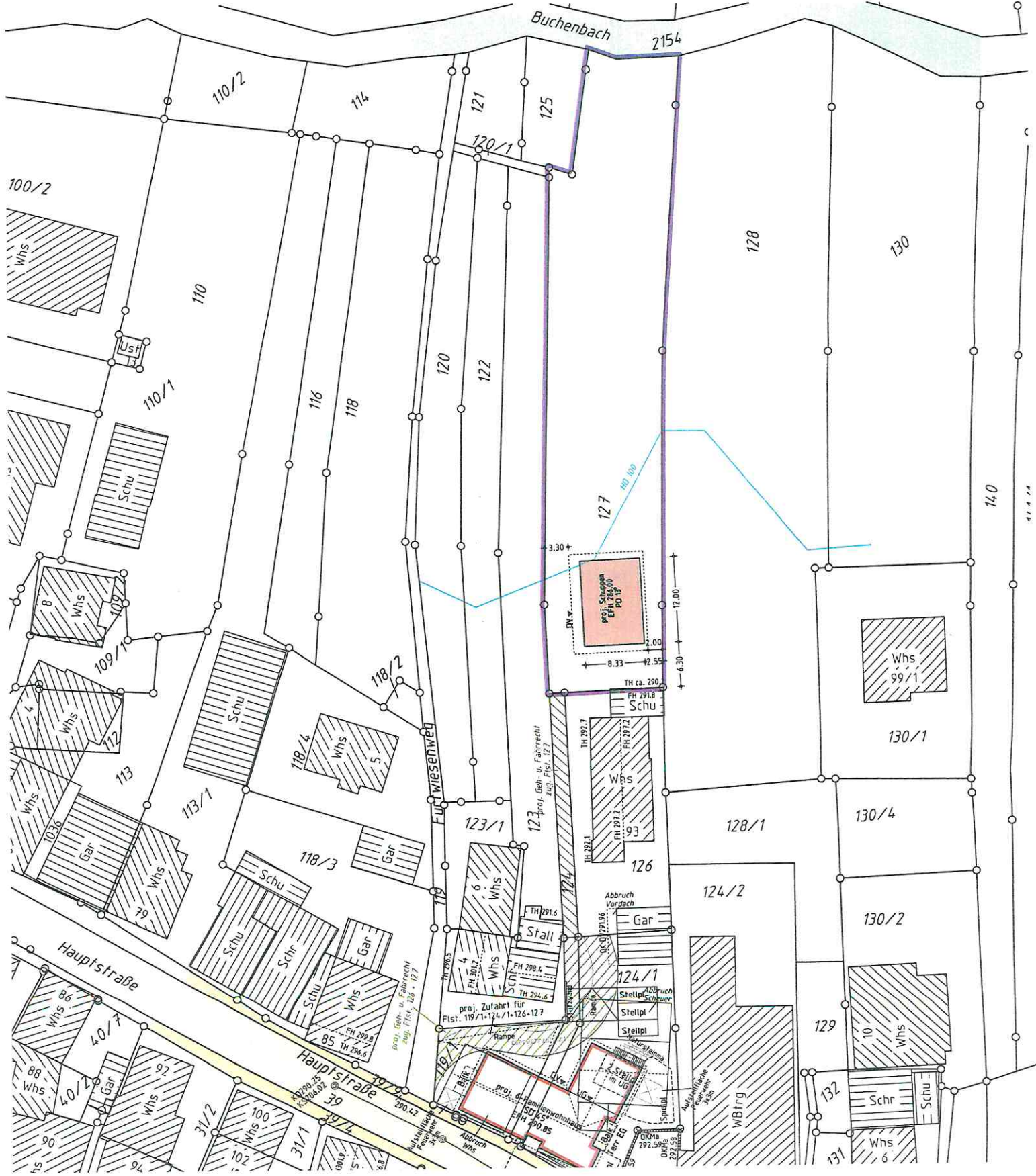

Neubau eines
Schuppens
des Bauherrn

ANSICHT NORD-WEST

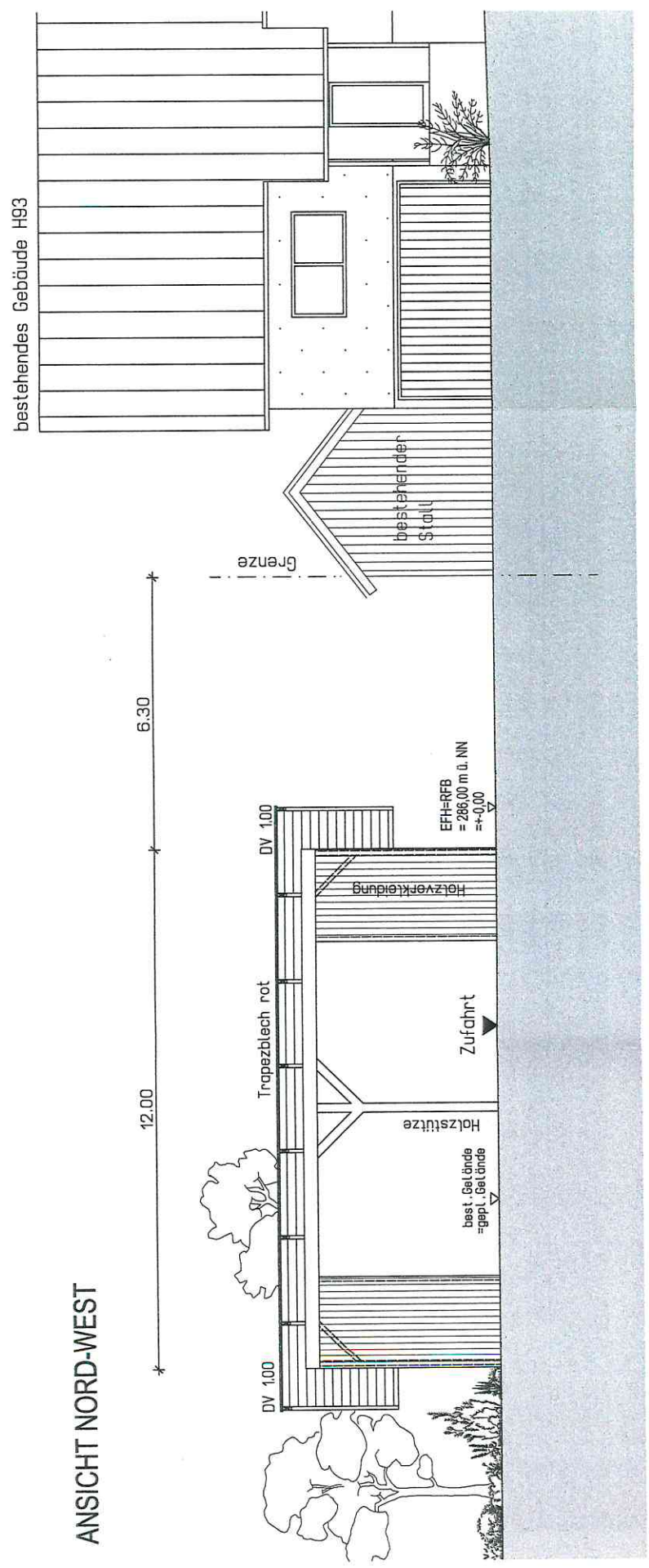

ANSICHT N

Maßstab 1:1

anerkannt:
Birkmannsweil
Bauherr

gefertigt:
Sulzbach, d
Planverfass

U. H.

Neubau eines Geräteschuppens

der Bauherrschaft

in

Birkmannweiler
Hauptstraße
Flst.-Nr. 127

ANSICHT SÜD-OST

Maßstab 1:100

anerkannt:

Birkmannweiler, den 19.04
Bauherr

gefertigt:

Sulzbach, den 19.04.20
Planverfasser

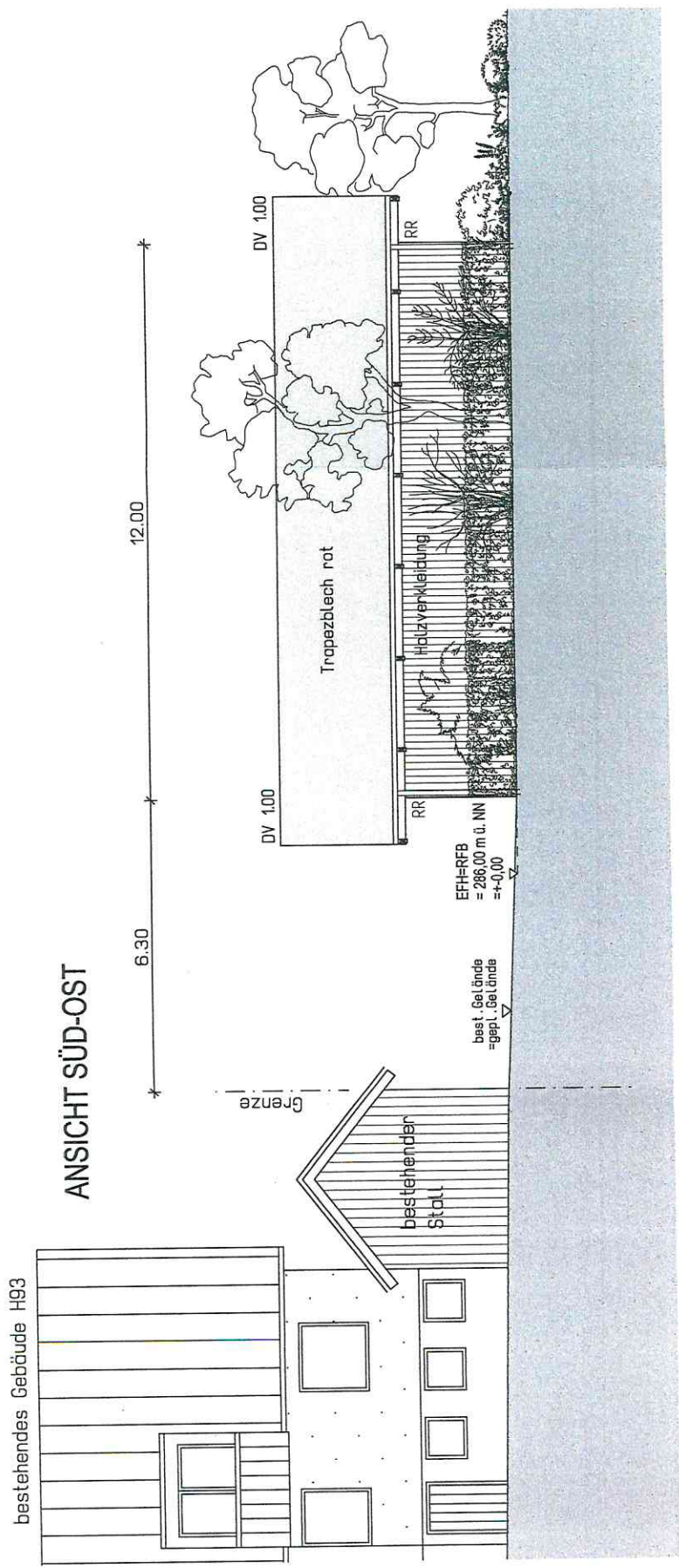

Neubau eines Geräteschuppens

der Bauherrschafft

in

Birkmannweiler
Hauptstraße
Flst.-Nr. 127

ANSICHT SÜD-WEST

Maßstab 1:100

anerkannt:

Birkmannweiler, den 19.04.2016
Bauherr

gefertigt:

Sulzbach, den 19.04.2016
Planverfasser

ANSICHT SÜD-WEST

