

# LAGEPLAN

## REMS-MURR-KREIS STADT WINNENDEN GEMARKUNG BIRKMANNWEILER

ZEICHNERISCHER TEIL ZUM  
BAUANTRAG (§ 4 LBO VVO)

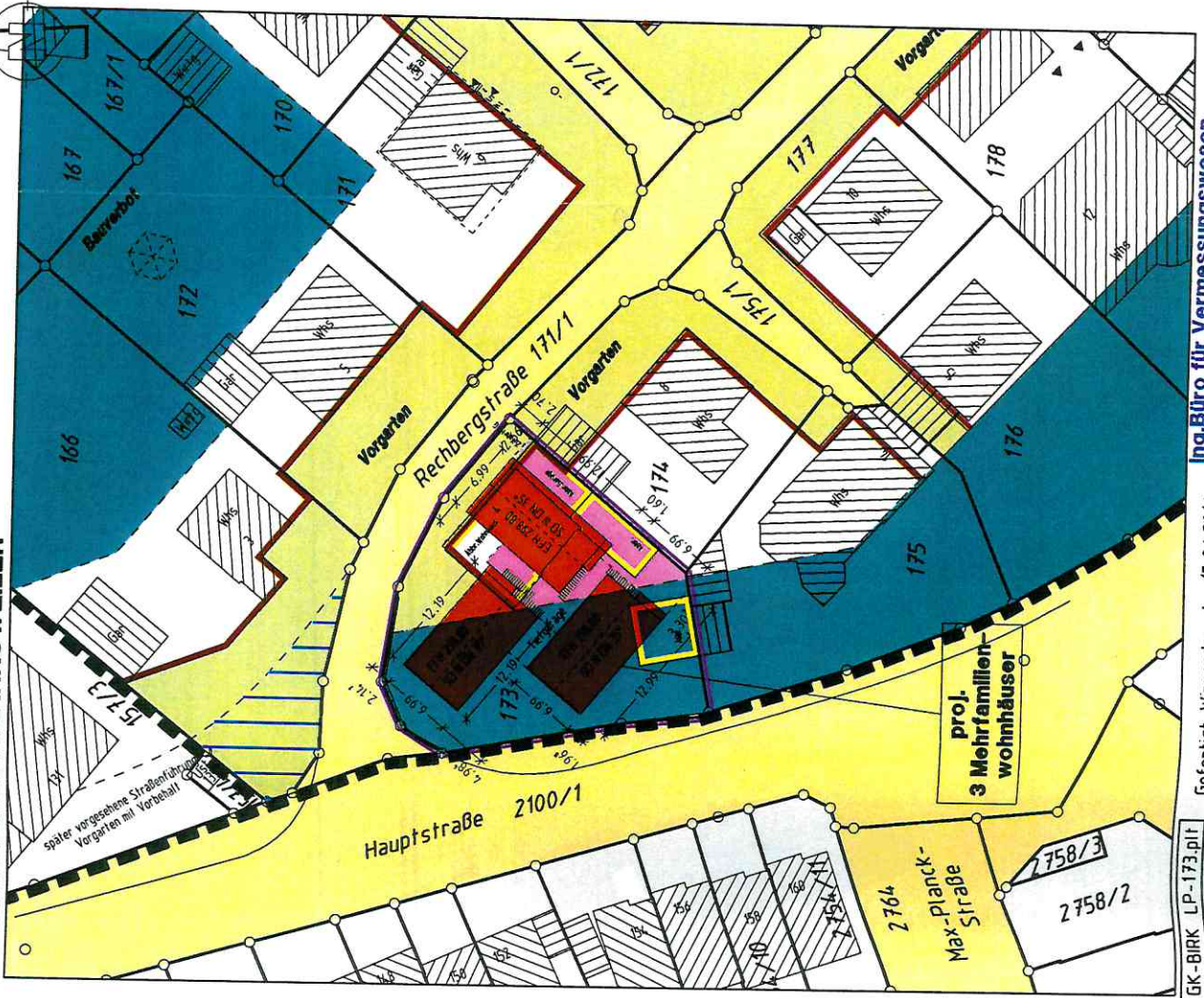

GK-BIRK LP-173.plt

**M 1:500**

Gefertigt: Winnenden, den 15.06.2016  
Auszug aus dem Liegenschaftskataster und  
Einzzeichnungen nach § 4 Abs.3 u. 4, LBO VVO

Ing.Büro für Vermessungswesen  
**Siegel + Östermann**  
Hermann-Löns-Weg 17 71364 Winnenden  
Tel. 0 7195 78117 Fax 0 7195 78118

30 JUN 2016

Architekt

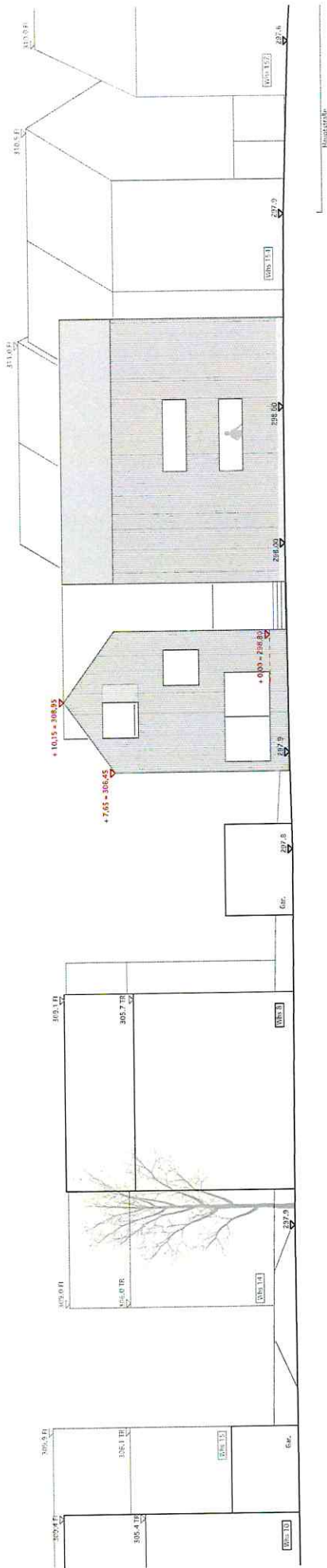

Schnitt aa (entlang der Rechbergstraße)

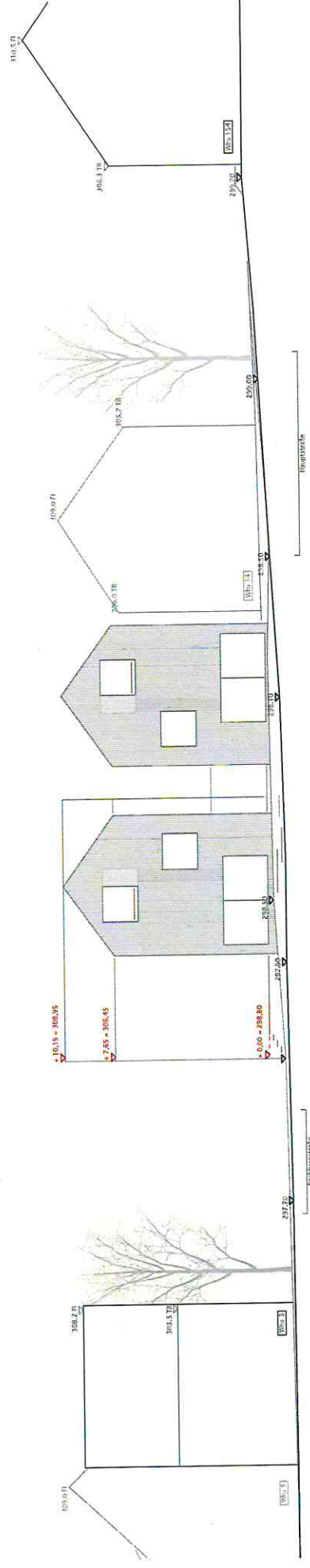

Schnitt bb (Nord - Süd)

KUNSTWERK <b>rb4</b>	PROJEKT <b>Mehrfamilienhaus</b> Rechbergstraße 4, 71364 Winnenden	
	AULTRÄGNER Auftragnehmer	
ARCHITEKTUR 109 M. Arnold + A. Fentzsch Freie Architekten BDA Höhenstrasse 23   70469 Stuttgart Fon. 0711 60 93 41   Fax 0711 60 93 71   info@architektur109.de		
GEGEBEN 29.04.2016	BAUSTADT 1 : 200	PLANSTADT Frezza
PLANSTADT 15.06.2016	FORNIT A3 quer	PLANSTADT RUSK
Schiffe - Höhenentwicklung Bauvorbescheid		<b>1.103.1</b>

Bauherr

Architekt



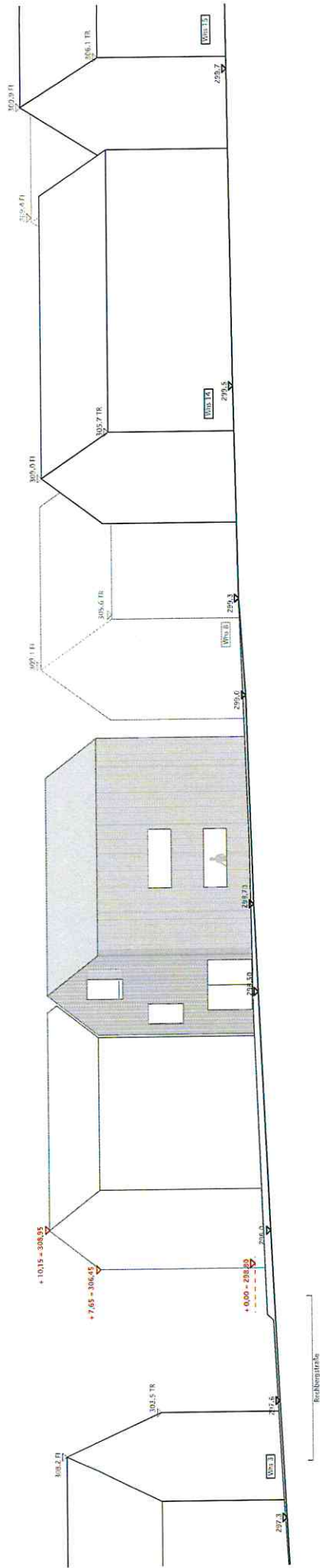

Schnitt cc (entlang der Hauptstraße)

ANZEIGEN <b>rb4</b>	PROJEKT <b>Mehrfamilienhaus</b> Reichbergstraße 4, 71364 Winnenden	
	ARCHITEKTUR 109 M. Arnold + A. Fentzloff    Freie Architekten BDA Höherstrasse 23   70469 Stuttgart Fon 0711 60 93 41   Fax 0711 60 93 71   info@architektur109.de	
GEZEICHNET 28.04.2016	MAßSTAB 1 : 200	PLANZEICHNUNG A3 quer
PLANNUMMER Bauvorbescheid	FORSATZ A3 quer	PLANSTADT 15.06.2016
Schiffe - Höhenentwicklung Bauvorbescheid		PLANSTADT 1.103.2

Bauherr

Architekt

