

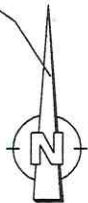

BAUVORANFRAGE



Flu
21

Bauherr:		Planinhalt: Lageplan Katasterauszug + Bebauungsplan		Frank Rommel, Dipl.-Ing., fr. Architekt Jahnstr. 11, 71364 Winnenden-Bkw. T. 07195-9749-0, info@fr-architekt.de	
Projekt: Erweiterung Terrasse EG und Anhebung des Dachs Gebäude Fichtenstrasse 23 in 71364 Winnenden		Massstab 1/500	Datum / Index 14.06.2016	Blattnummer —	Projekt-Datei 1601-03

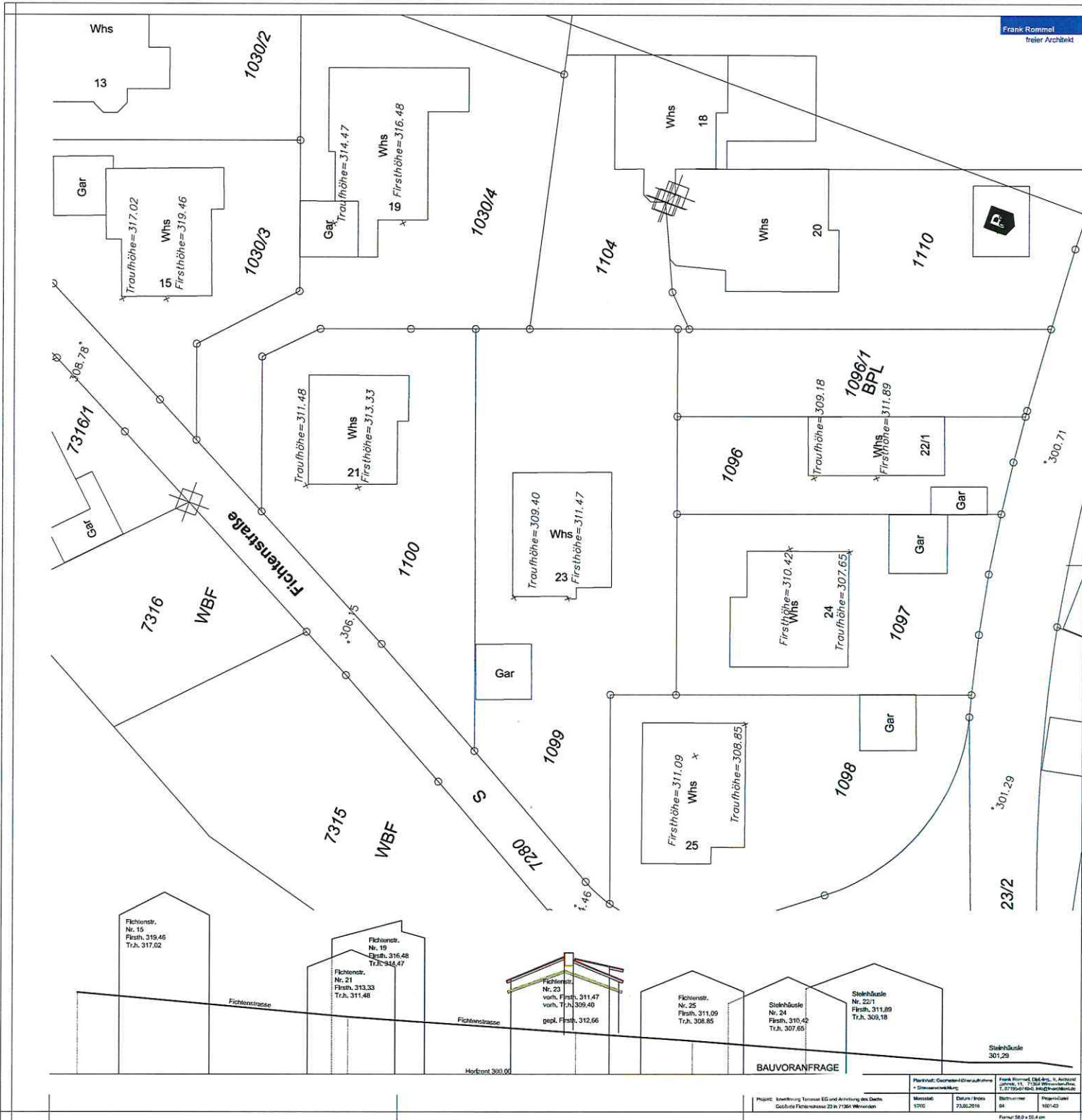

Fichtenstr.
Nr. 15
Firsth. 319.46
Trah. 317.02

Fichtenstr.
Nr. 19
Firsth. 316.48
Trah. 314.47

Fichtenstr.
Nr. 21
Firsth. 313.33
Trah. 311.48

Fichtenstr.
Nr. 23
vorh. Firsth. 311.47
vorh. Trah. 309.40
gepl. Firsth. 312.66

Fichtenstr.
Nr. 25
Firsth. 311.09
Trah. 308.85

Steinhäule
Nr. 24
Firsth. 310.42
Trah. 307.65

Steinhäule
Nr. 22/1
Firsth. 311.89
Trah. 309.18

Steinhäule
301.29

BAUVORANFRAGE

Projekt: Erweiterung Terrasse EG und Anhebung des Dachs, Gebäude Fichtenstrasse 23 in F 384 Wohnzonen	Planzust: Gesamt-Grundrissplanung + Dimensionierung	Frank Rommel, Dipl.-Ing., v. Architekt Amberg 11, 92024 Regensburg, Tel. 079521902, info@frankrommel.de
Masstab: 1:500	Datum / Prosk: 23.05.2016	Beschauer: [Signature]
Folien-Nr.: 58		Projekt-Nr.: 1614-03

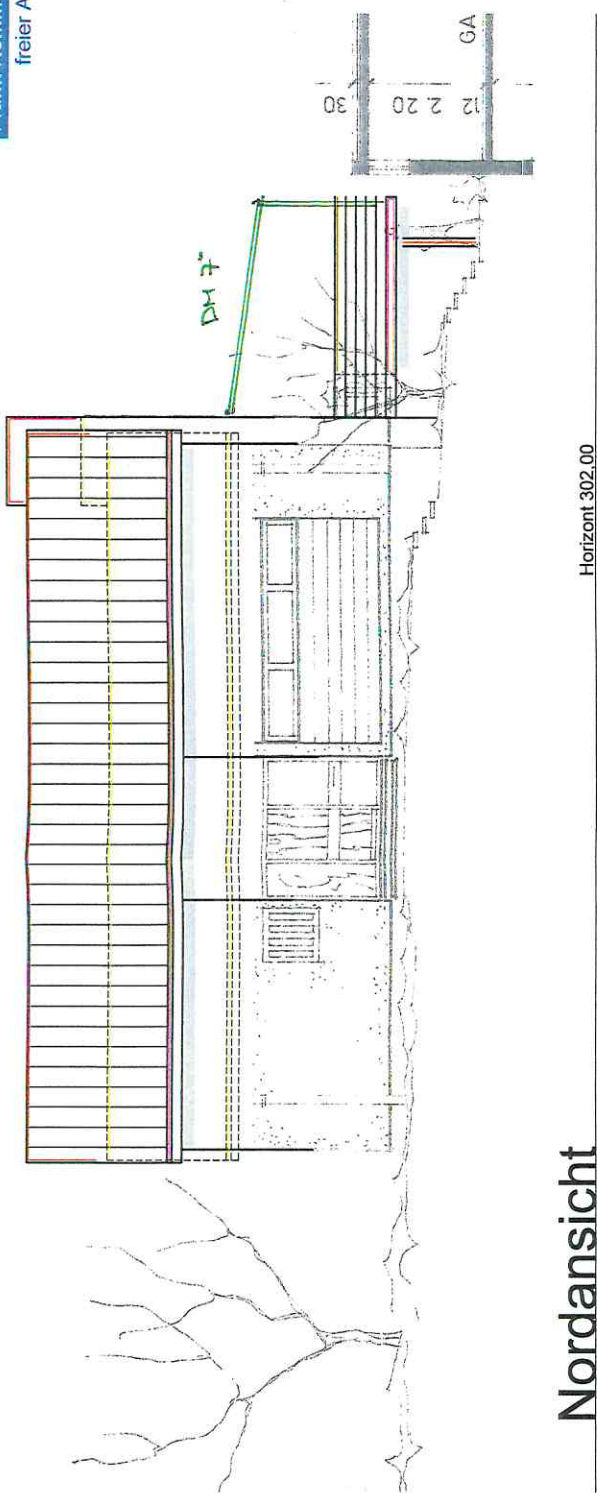

Nordansicht

Horizont 302,00

ÄNDERUNG

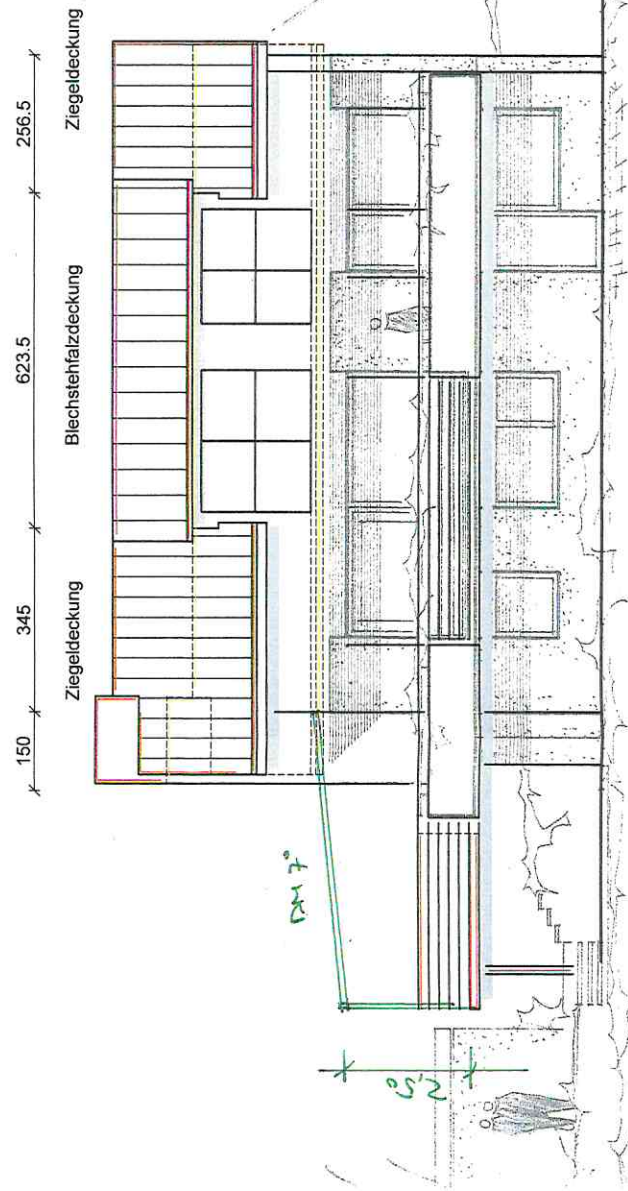

Südansicht

Horizont 302,00

Horizont 302,00

BAUVORANFRAGE

Bauherr: *S. Kowatz*
Planinhalt: *F.l.w.*
Ansichten:

Bauherr	Planinhalt: Ansichten	Blattnummer 1/100	Datum / Index 28.04.2016	Projekt-Datei 1601-03
Projekt: Erweiterung Terrasse EG und Anhebung des Dachs Gebäude Fichtenstrasse 23 in 71364 Winnenden		Blattnummer 02	Datum / Index 28.04.2016	Projekt-Datei 1601-03

*GRÜH GEÄNDERT!
16.04.2016*

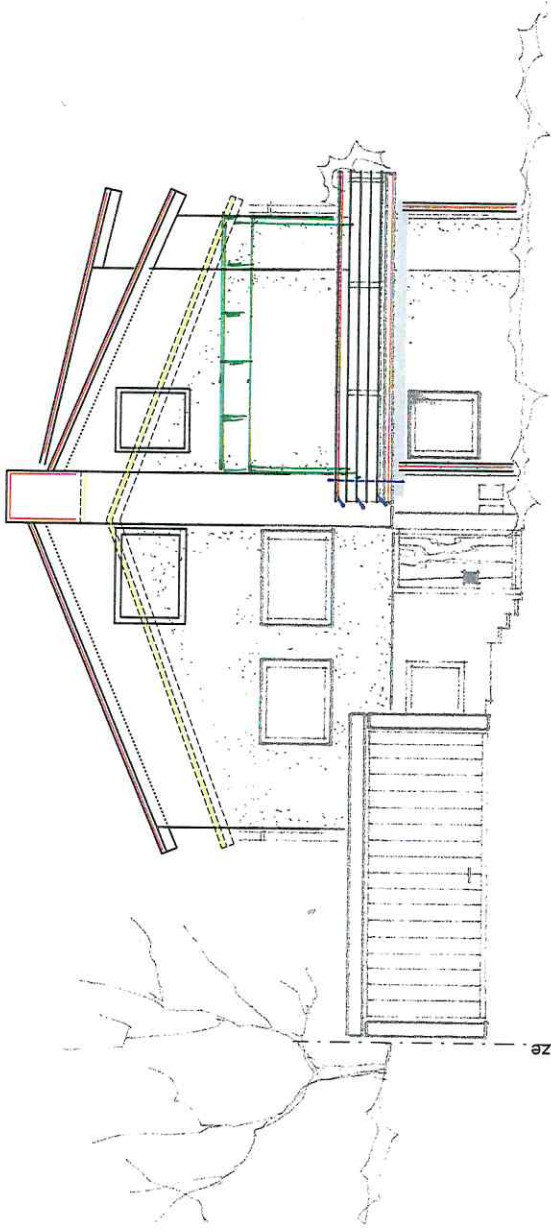

Westansicht

Horizont 302,00

Nordansicht



11

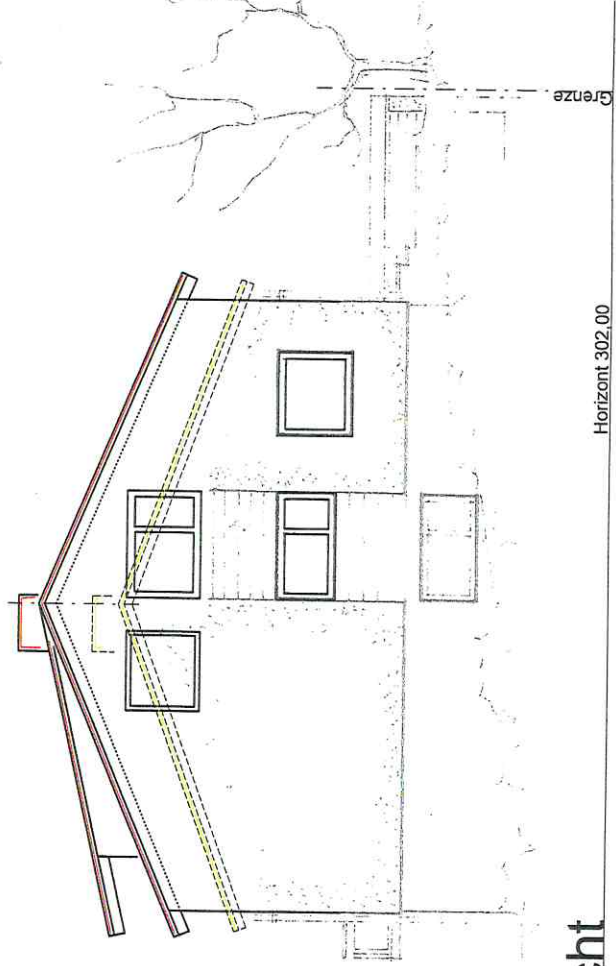

Ostansicht

Horizont 302,00

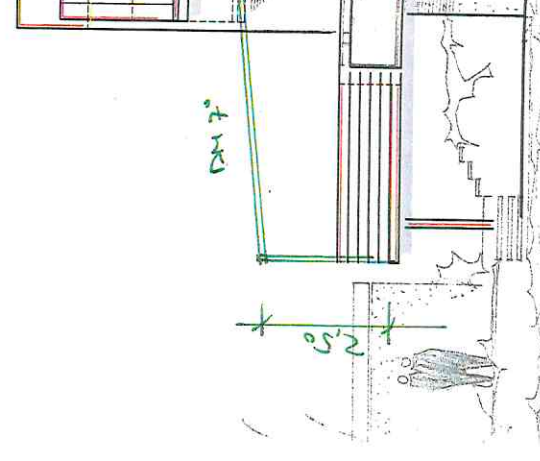

Südansicht

GRÜN GÄNDEDECKE
16.6.16 Fl. 1-2