

LAGEPLAN ZEICHNERISCHER TEIL mit Abstandsflächen  
 Stadt/Gemeinde Winnenden  
 Gemarkung und Flur Hanweiler  
 Landkreis Rems Murr

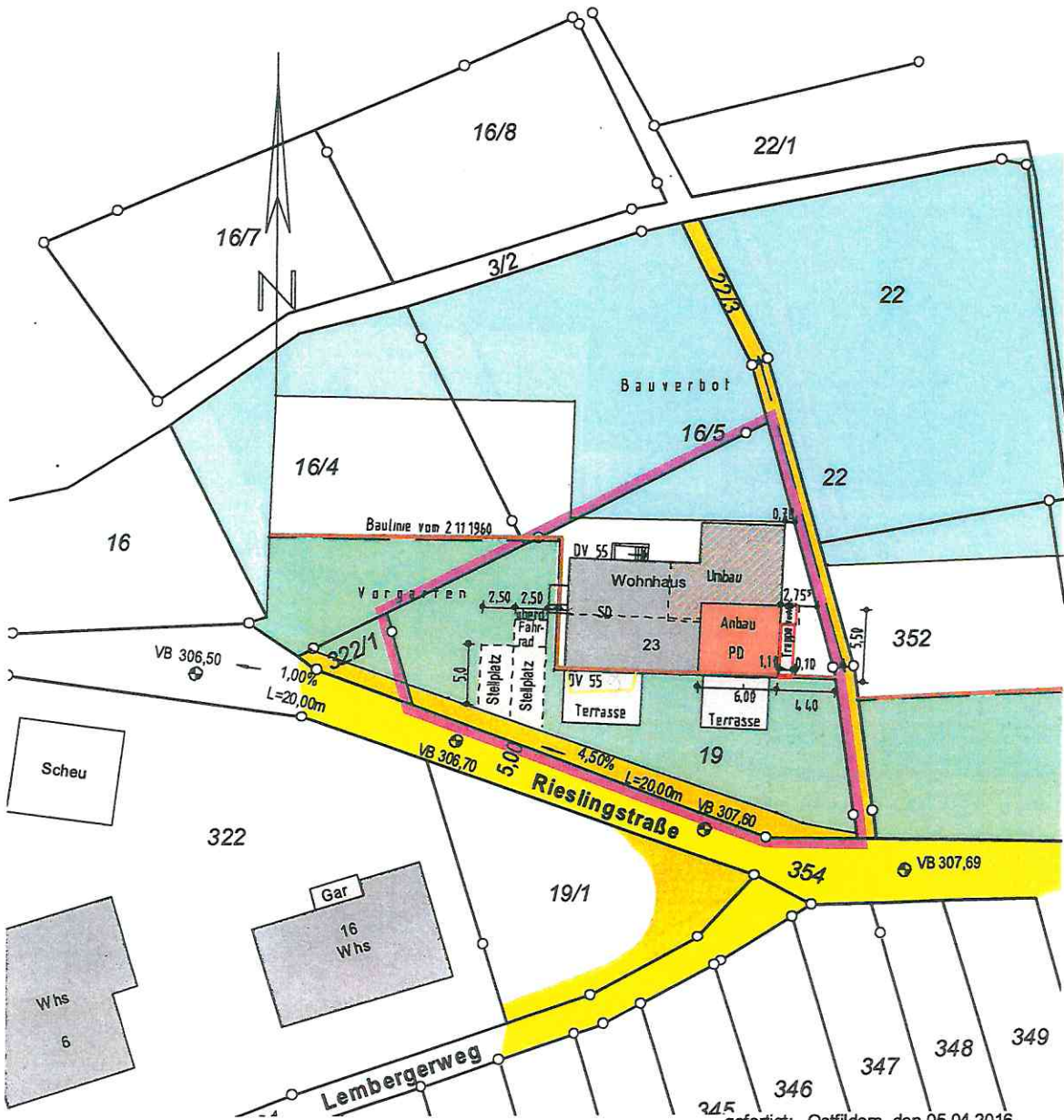

gefertigt: Ostfildern, den 05.04.2016

*L. B... -*

i.A.

Ingenieurbüro für Vermessungen  
**Dipl.-Ing. H. Wagner**  
 Öffentlich bestellter Vermessungsingenieur  
 Karlsbader Straße 10 73760 Ostfildern  
 Tel. 0711/342925-0 Fax 0711/342925-10

M = 1 500

*Deckblatt 18.05.16*

Datei: Hanweiler\167016

Bauherr:

Bauvorhaben:

Umbau des Wohnh  
Erweiterung des Anl  
Rieslingstraße 23  
71364 Winnenden I

Bauteil:

Ost Ansicht  
M 1 : 100

Planverfasser:

Dipl. Ing. FH Georg  
Weinsteige 9  
71364 Winnenden

Winnenden den: M. O. Z. 20

Planverfasser:



Bauherr:

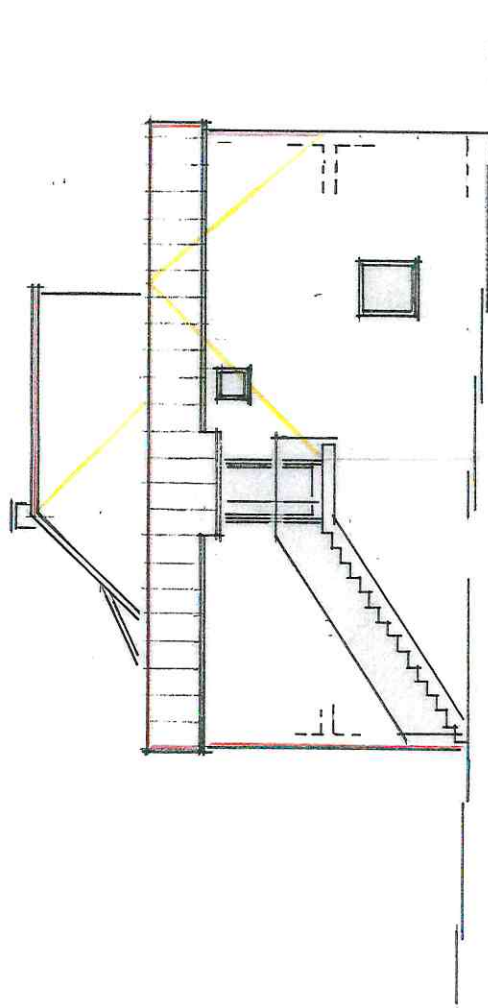

Bauherr:

Bauvorhaben:

Umbau des Wohnhauses  
Erweiterung des Anbaus  
Rieslingstraße 23  
71364 Winnenden Hanwe

Bauteil:

Nord Ansicht  
M 1 : 100

Planverfasser:

Dipl. Ing. FH Georg How  
Weinsteige 9  
71364 Winnenden

Winnenden den: 11.02.2016

Planverfasser:



Bauherr:

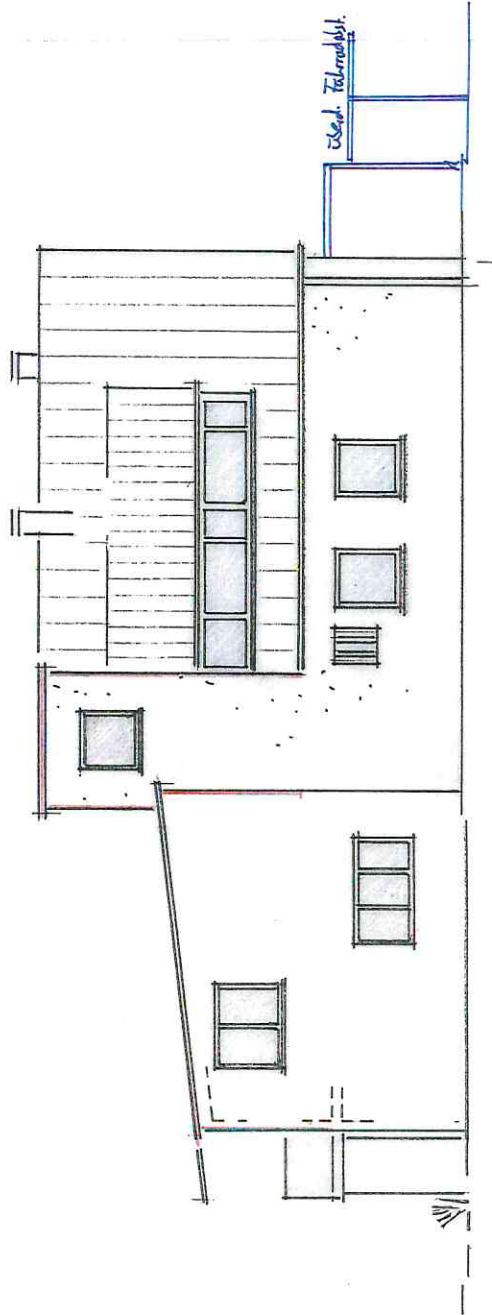

16.06.2016  
i.v. [Signature]

Bauherr:

Bauvorhaben:

Umbau des Wohnhauses  
Erweiterung des Anbaus  
Rieslingstraße 23  
71364 Winnenden Hanwe

Bauteil:

West Ansicht  
M 1 : 100

Planverfasser:

Dipl. Ing. FH Georg How  
Weinsteige 9  
71364 Winnenden

Winnenden den: 11.02.2016

Planverfasser:



Bauherr:

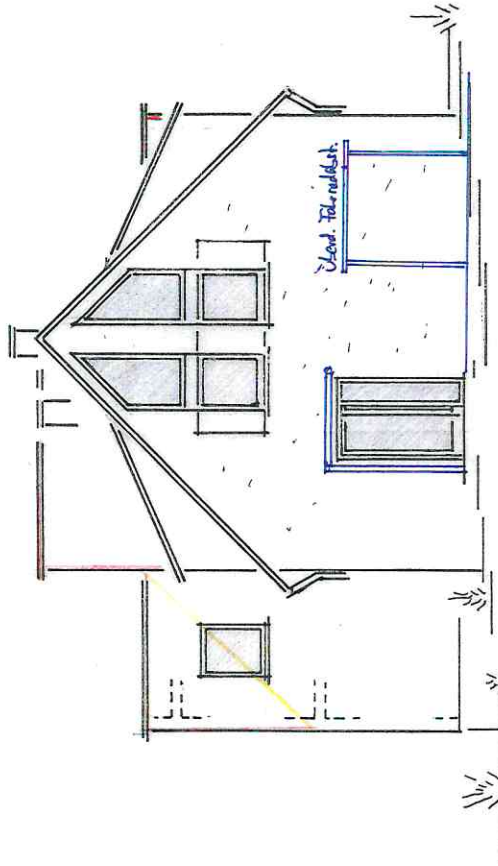

16.06.2016  
i.v. Papp

Bauherr:

Bauvorhaben:

Umbau des Wohnhauses  
Erweiterung des Anbaus  
Rieslingstraße 23  
71364 Winnenden Harweil

Bauteil:

Süd Ansicht  
M 1 : 100

Planverfasser:

Dipl. Ing. FH Georg Hows

Weinsteige 9

71364 Winnenden

Winnenden den: 11.02.2016

Planverfasser:



Bauherr:

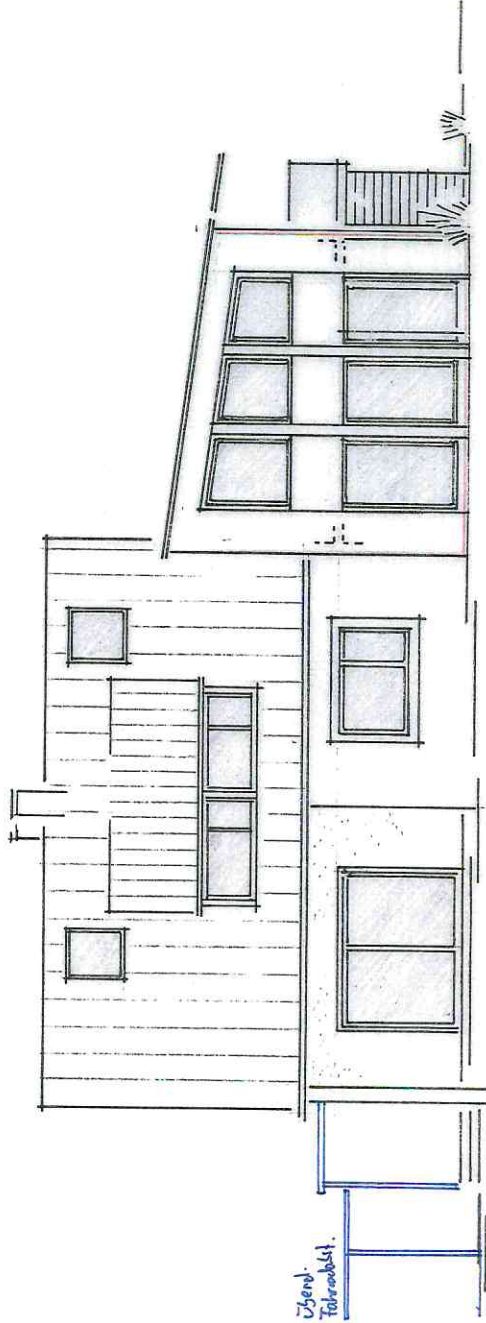

16.06.2016  
i.V. J. J. J.