

LAGEPLAN

REMS-MURR-KREIS
STADT WINNENDEN
GEMARKUNG WINNENDEN

ZEICHNERISCHER TEIL ZUM
BAUANTRAG (§ 4 LBO VVO)

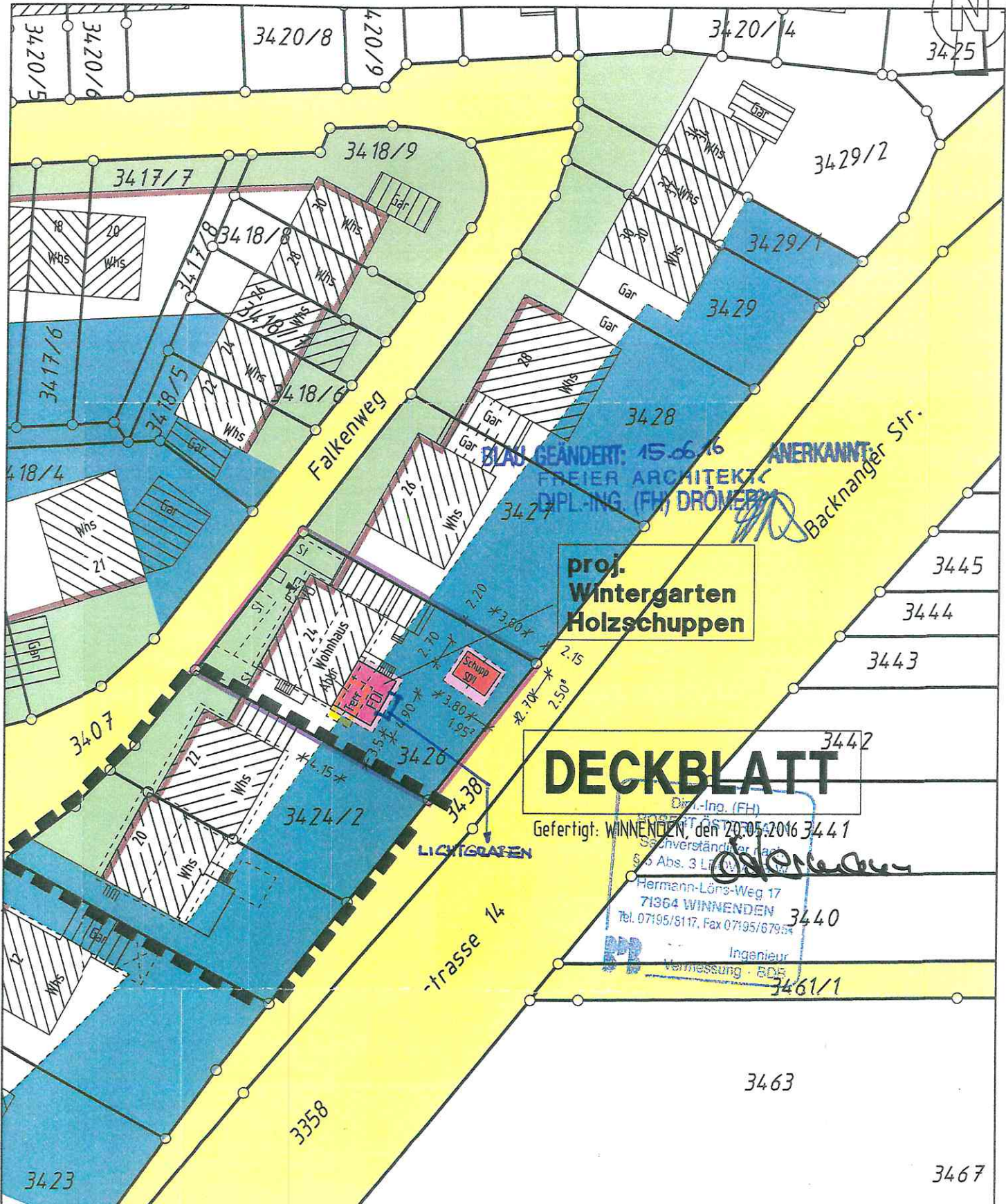
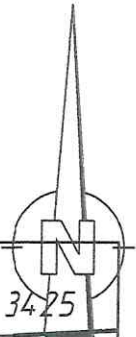

BLAU GEÄNDERT: 15.06.16
FREIER ARCHITECT
DIPL.-ING. (FH) DRÖMERS

proj.
Wintergarten
Holzschuppen

DECKBLATT

Gefertigt: WINNENDEN, den 20.05.2016 3441

Hermann-Löns-Weg 17
71364 WINNENDEN
Tel. 07195/8117, Fax 07195/67954

Ingenieur
Vermessung - BDE

GK-WINNO LP-3426H.plt

Gefertigt: WINNENDEN, den 22.02.2016

M 1:500

Auszug aus dem Liegenschaftskataster und
Einzeichnungen nach § 4 Abs.3 u. 4 LBO VVO

**Ing.Büro für Vermessungswesen
Siegel + Östermann**
Hermann-Löns-Weg 17 71364 Winnenden
Tel. 0 7195 / 8117 Fax 0 7195 / 67954

ANSICHT SÜD-OST

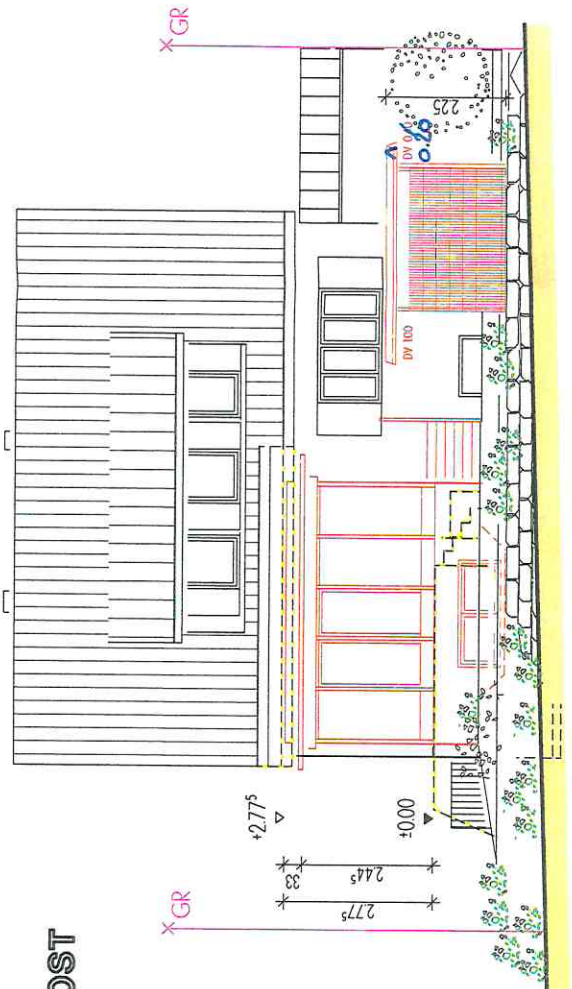

ANSICHT SÜD-WEST

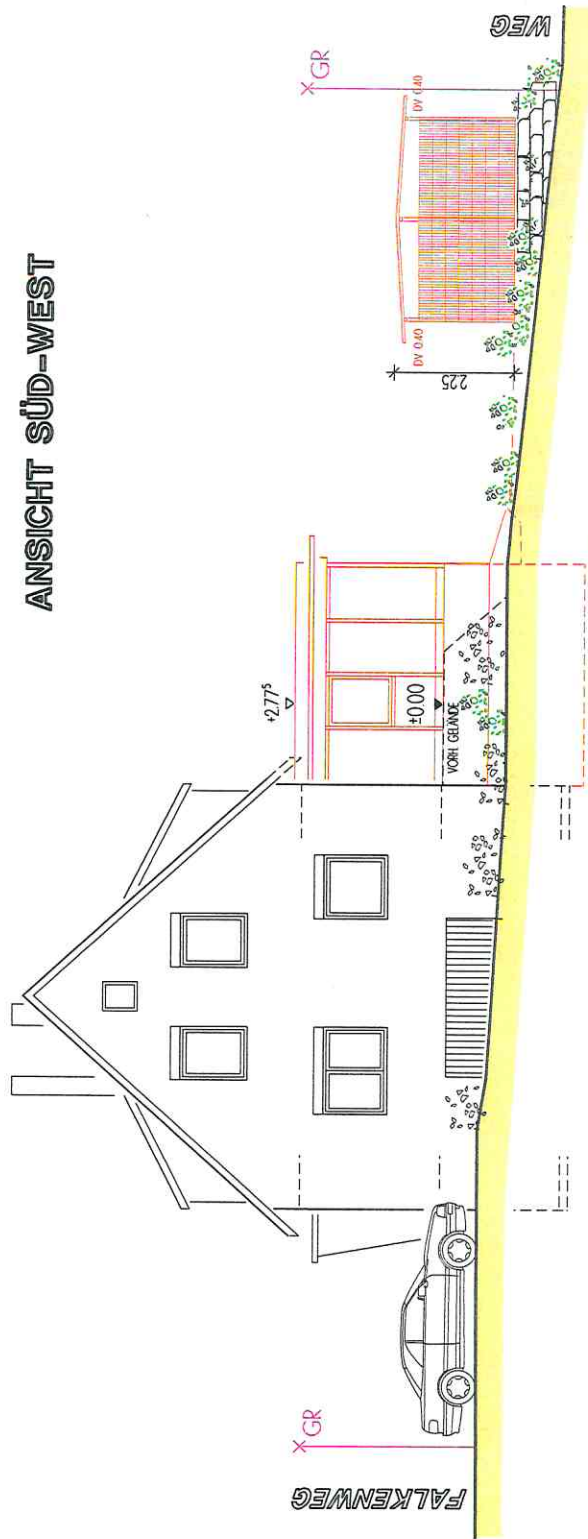

DECKBLATT ANERKANNT
DIE BAUHERRSCHAFT 24.05.16

BLAU GEÄNDERT: 15.06.16
ANERKANNT:
FREIER ARCHITEKT
DIPL.-ING. (FH) DRÖMER

i.A. 910

[Signature]

ANSICHT NORD-WEST
(WOHNGEBÄUDE)

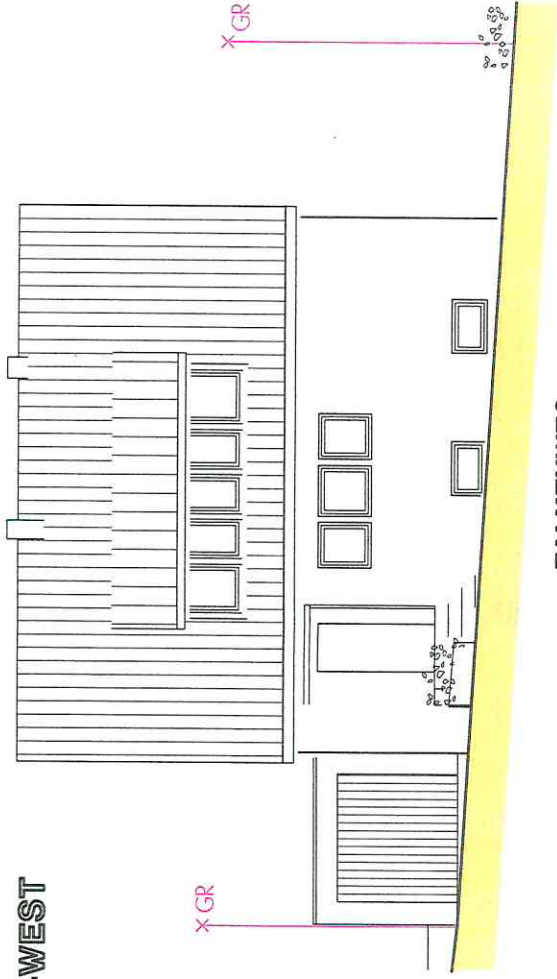

ANSICHT NORD-WEST
(HOLZLAGERSCHUPPEN)

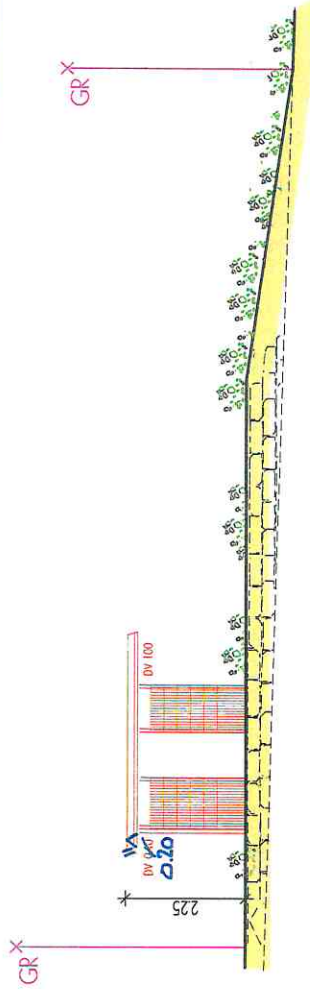

FALKENWEG

ANSICHT NORD-OST

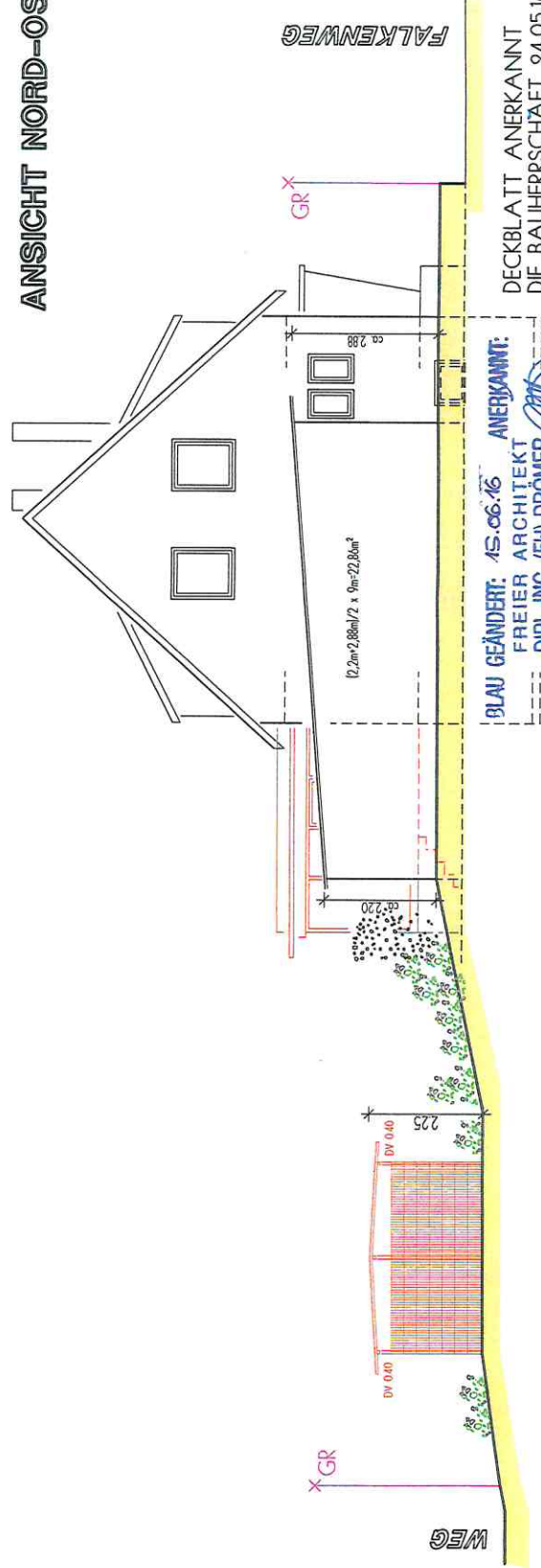

BLAU GEÄNDERT: 15.06.16
ANERKANT:
FREIER ARCHITEKT
DIPL.-ING. (FH) DRÖMER

DECKBLATT ANERKANT
DIE BAUHERRSCHAFT 24.05.16

i.X. MD