

Digitalisierte Grenzen!

LAGEPLAN

Kreis: Rems-Murr-Kreis
 Gemeinde: Winnenden
 Gemarkung: Winnenden
 Maßstab: 1:500
 ProjektNr.: 20161041

Vermessungsbüro
Dipl. Ing. Andreas Lingel
 Ziegelstraße 17, 73431 Aalen
 Tel. 07361/52 82 8 00
 Fax 07361/52 82 8 29
 Gefertigt: 29. März 2016
 Geändert: 30. Mai 2016

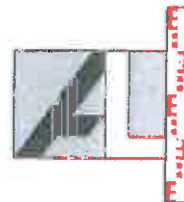

Die Übermittlung des Zeichn. Teils mit dem Anzug aus dem Liegenschaftskataster und der vollständigen Ergänzung nach §4 Abs. 4 LBO/VVO wird bestätigt.
 Eventuell vorhandene Ladungen und Versorgungsanlagen sind im Lageplan nicht dargestellt.

Baugesuch

- Deckblatt vom 27.05.2016

Neubau eines Mehrfamilienhauses
mit Garagen
Gothestraße 9
in Winnenden

Ansicht Nord M. 1:100

Bauherr:

Planung:
Bau Management Forum GmbH
Habichtweg 14
71287 Weissach

gefertigt:
Weissach, den 27.05.2016

du.

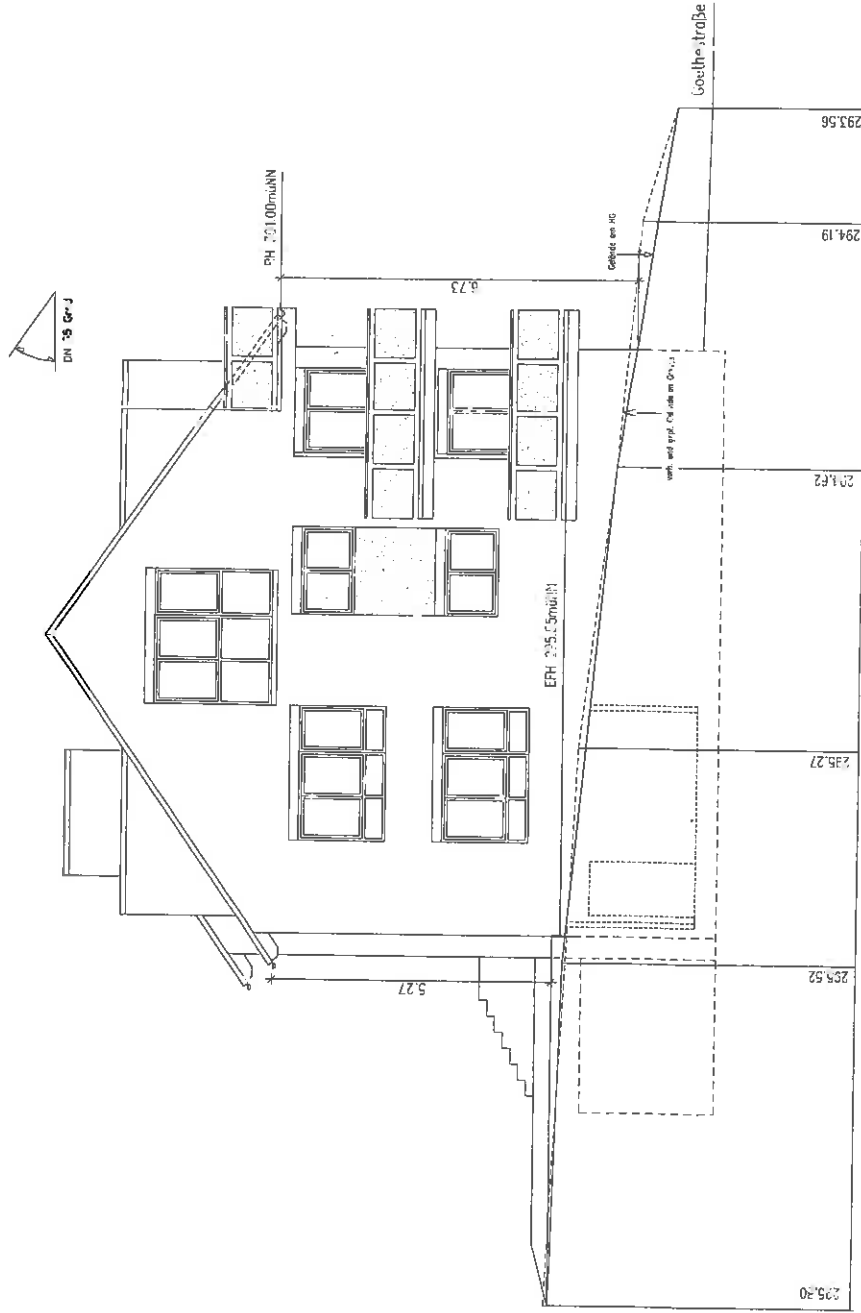

Baugesuch

- Deckblatt vom 27.05.2016 =

Neubau eines Mehrfamilienhauses
mit Garagen
Goethestraße 9
in Wimmenden

Ansicht Ost M. 1:100

Bauherr:

Planung:
Bau Management Forum GmbH
Habichtweg 14
71287 Weissach

gefertigt:
Weissach, den 27.05.2016



Baugesuch

Deckblatt vom 02.05.2016

Neubau eines Mehrfamilienhauses
mit Garagen
Goethestraße 9
in Winnenden

Ansicht Süd M. 1:100

Bauherr:

Planung:
B&U Management Forum GmbH
Habichtweg 14
71287 Weissach

gefertigt:
Weissach, den 02.05.2016

Au.

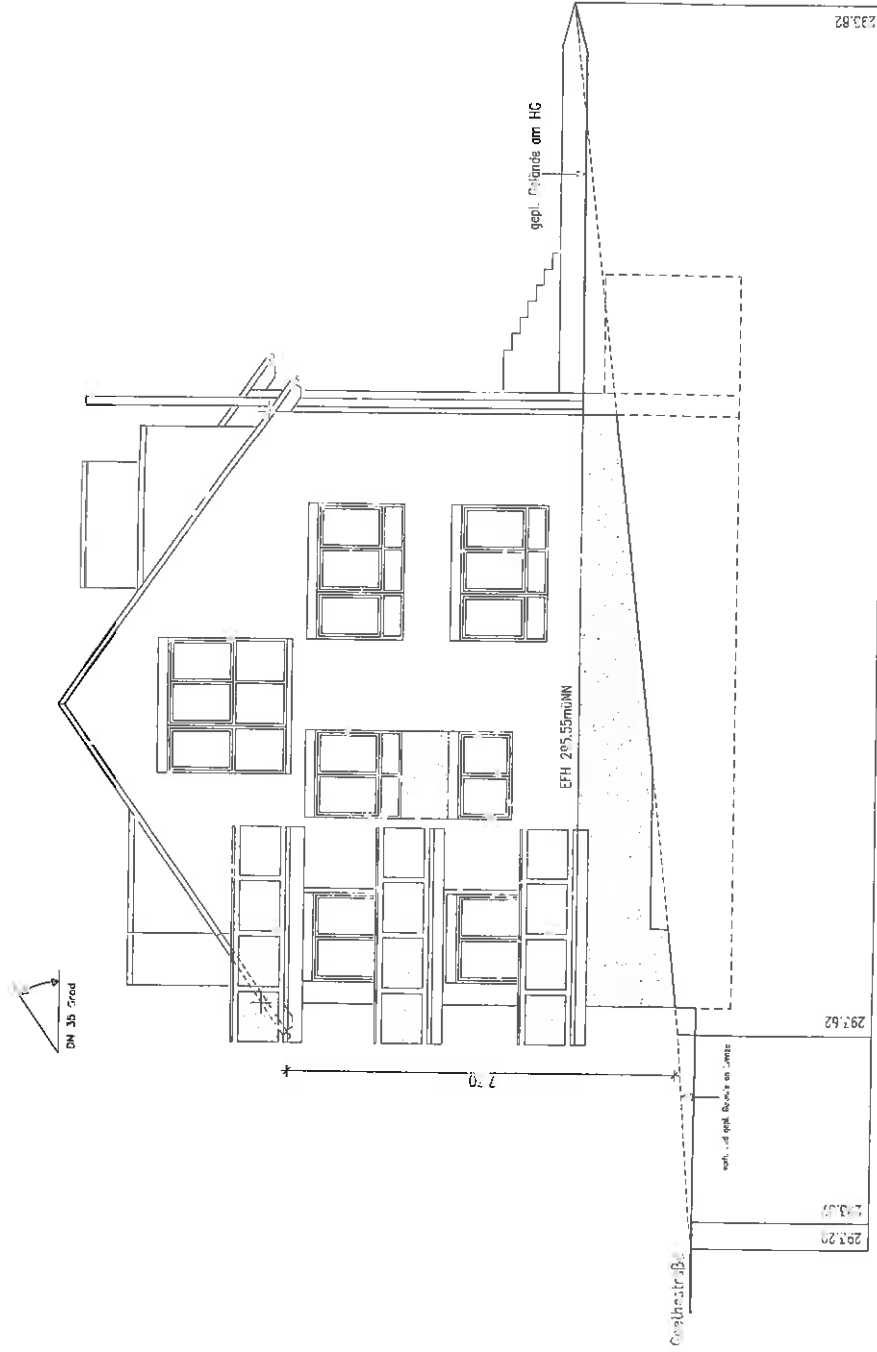

Baugesuch

- Deckblatt vom 27.05.2016 -

Neubau eines Mehrfamilienhauses
mit Garagen
Goethestraße 9
in Winnenden

Ansicht West M. 1:100

Bauherr:

Planung:
Bau Management Forum GmbH
Habichtweg 14
71287 Weissach

gefertigt:
Weissach, den 27.05.2016



