

# LAGEPLAN

## REMS-MURR-KREIS STADT WINNENDEN GEMARKUNG WINNENDEN

ZEICHNERISCHER TEIL ZUM  
BAUANTRAG (§ 4 LBO VVO)

# DECKBLATT

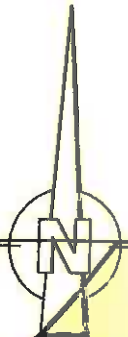

**MITTENDRIN & NAHDRAIN**  
proj.  
**2 Mehrfamilienhäuser + TG**

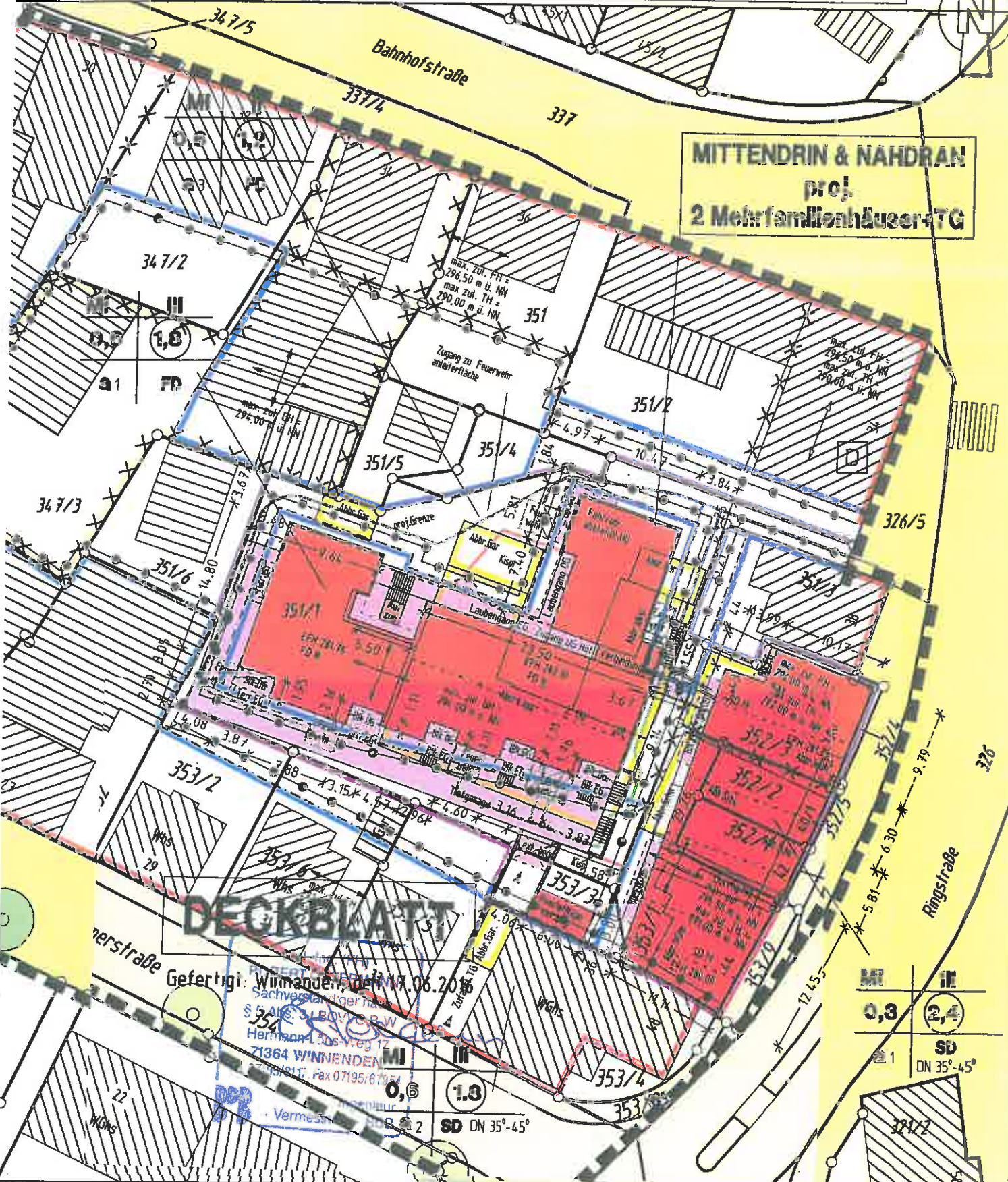

**DECKBLATT**

Gefertigt: Winnenden, den 17.06.2016

Sachverständiger  
S. S. ALM 3 LBO VVO B+W  
Hermann-Löns-Weg 17  
71364 WINNENDEN  
Tel. 07195/6117 Fax 07195/67954

MI	II
0,8	2,4
1	SD
	DN 35°-45°

**M 1:500**  
Plt.Nr. LP-351D.PLT  
GK-WINNO

Gefertigt: Winnenden, den 26.02.2016  
Auszug aus dem Liegenschaftskataster und  
Einzeichnungen nach § 4 Abs.3 u. 4 LBO VVO

**Ing.Büro für Vermessungswesen**  
**Siegel + Östermann**  
Hermann-Löns-Weg 17 71364 Winnenden  
Tel. 07195/8117 Fax 07195/67954

# GRZ - GFZ Nachweis

REMS-MURR-KREIS  
STADT WINNENDEN  
GEMARKUNG WINNENDEN

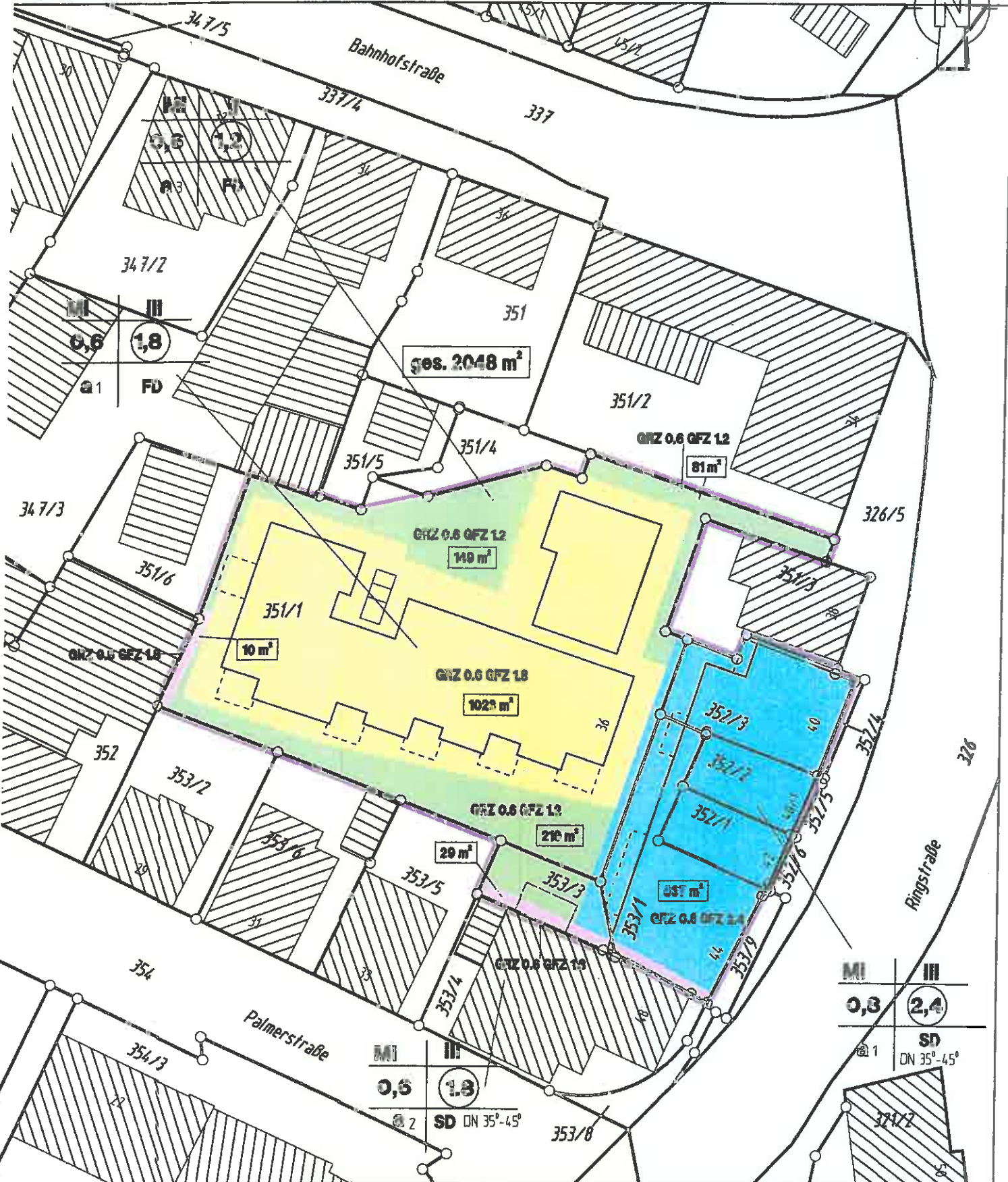
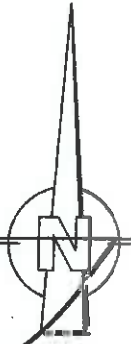

**M 1:500**

Gefertigt: Winnenden, den 26.02.2016

**ing.Büro für Vermessungswesen  
Siegel + Östermann**

Plt.Nr.: GRR351.PLT  
GK - WINNO

Hermann-Löns-Weg 17 71364 Winnenden  
Tel. 07195/8117 Fax 07195/67954



Ansicht Süd "Mittendrin"

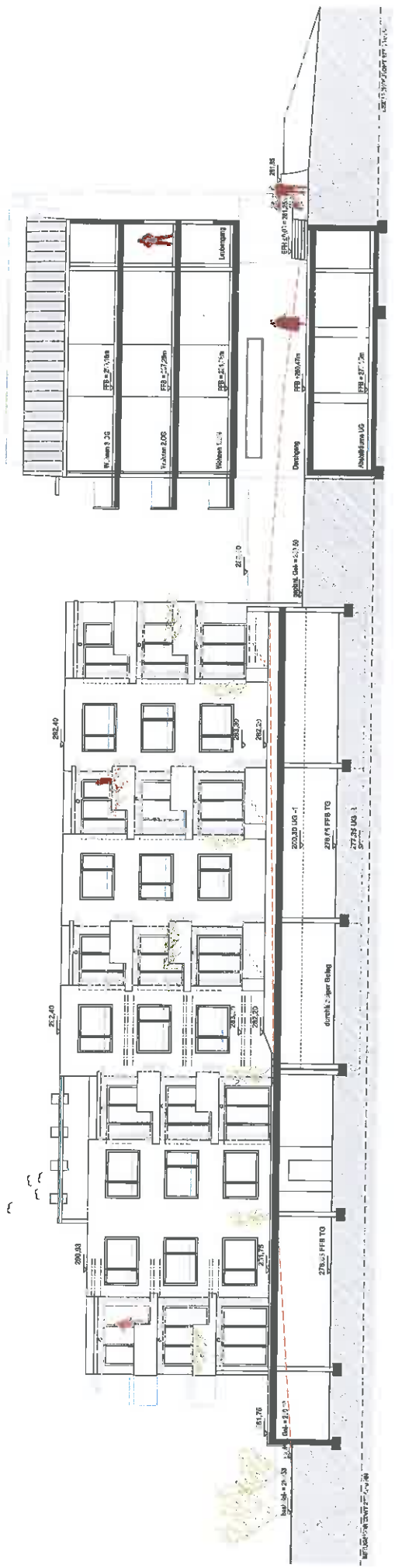

Ansicht West "Mittendrin"



Mittendrin & Nehdram	
Baugruppe "Mittendrin" Winnenden	
DIETER ROMMEL ARCHITECTEN BDA	
Ansichten "Mittendrin" Süd & West	
ARCHITECT	
DATE: 2023-07-20	SCALE: 1:50
PROJECT: 2023-07-20	NO: 408
CLIENT: 2023-07-20	NO: 408
DESIGNER: 2023-07-20	NO: 408
CONTRACTOR: 2023-07-20	NO: 408
REVISION: 2023-07-20	NO: 408



Ansicht Ost "Nahdran"



Ansicht West "Nahdran"



Auf Bestellung gefertigt  
28.02.2018  
*[Signature]*

Kittmann & Meißner  
Baugruppe "Nahdran" Wismar/Meckl.  
Lärmschutz, unterbreitend ein.  
Architekt "Nahdran" Ost & West

**MHTTENDRIN**  
EXHAUSTIVEN

*[Signature]*

410

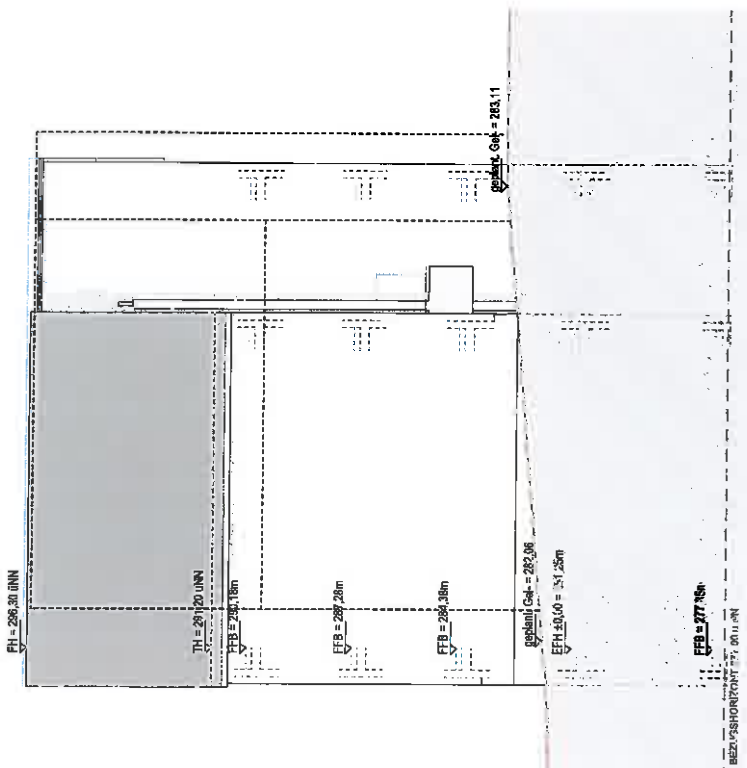

Ansicht Süd "Nahdran"

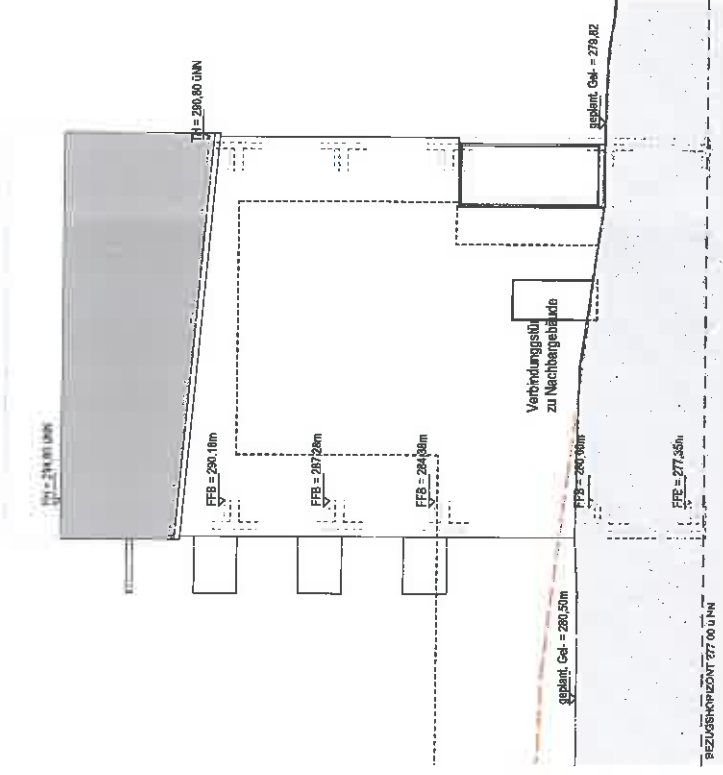

Ansicht Süd "Nahdran"

Mittendrin & Nahdran

AUFTRAGGEBER

Baugruppe "Mittendrin" Winnenden

PLANING

DIETER ROMMEL ARCHITEKTEN BDA

PLANWALD

Ansichten "Nahdran" Nord & Süd



BAUHERR:

ARCHITEKT:

PROJEKTNUMMER	299	DATEI-NUMMER	259
PROJEKTNAME	DIN 12	PROJEKTLEITER	A
PROJEKTLEITER	1190	PROJEKTLEITER	1190
PROJEKTLEITER	22.12.2015	PROJEKTLEITER	22.12.2015
PROJEKTLEITER	22.12.2015	PROJEKTLEITER	22.12.2015
PROJEKTLEITER	411	PROJEKTLEITER	411

Ansicht Ost

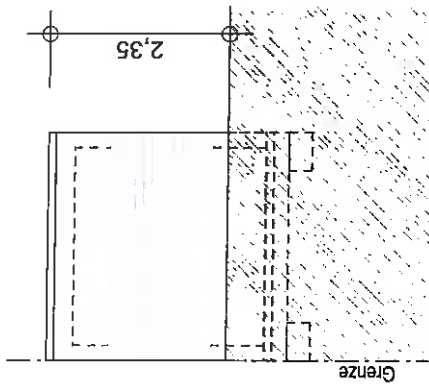

Ansicht West

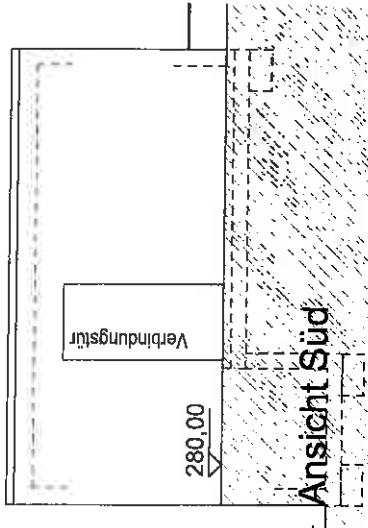
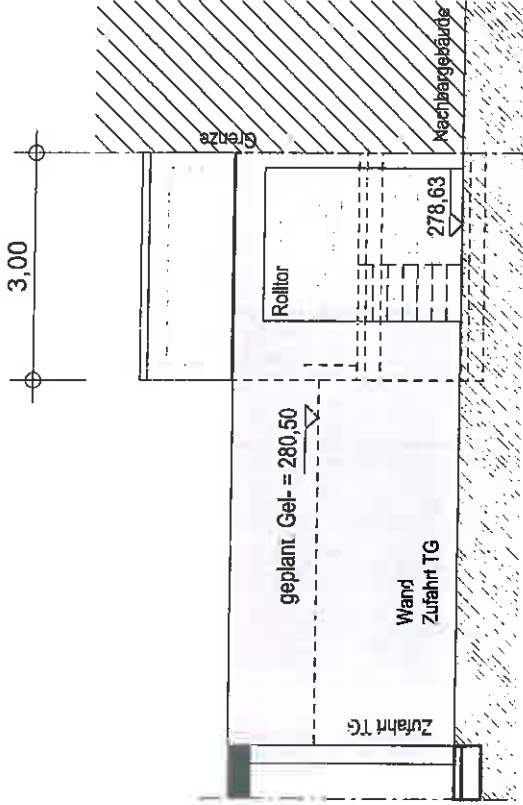

Ansicht Süd

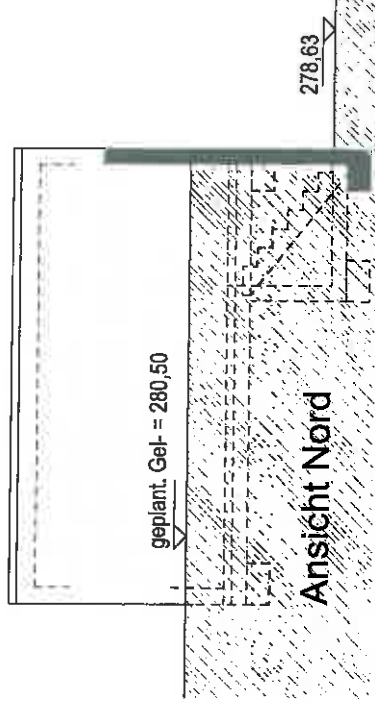

Ansicht Nord

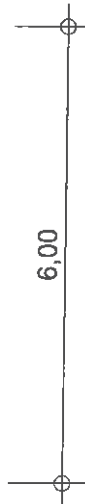

282,85

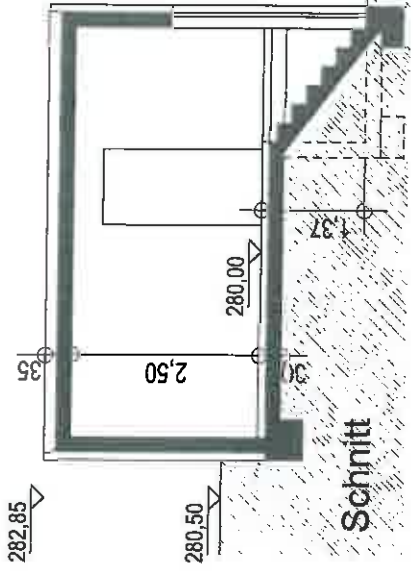

Schnitt

Ergänzung zum Baugesuch vom 23.12.2015

BAUVORHABEN

Mittendrin & Nahdran

AUFTRAGGEBER

Baugruppe "Mittendrin" Winnenden

PLANUNG

DIETER ROMMEL ARCHITEKTEN BDA

PLANINHALT

Ansichten & Schnitt Rohstofflager im Süden



BAUHERR:

ARCHITEKT:

DATUM, UNTERSCHRIFT

DATUM, UNTERSCHRIFT

PROJEKTNUMMER

INDEX

299

PLANGRÖSSE

DIN A4

PLAN

1:100

DATUM DRUCK

12.05.2016

DATUM GEZ

12.05.2016

GEZEICHNET

GEPRÜFT

412.1