

Landkreis: Rems-Murr-Kreis

Gemeinde: Winnenden

Gemarkung: Birkmannsweiler

Flurstücks Nr.: 1212/3

# Lageplan

## M 1:500

zeichnerische Teil (nach § 4 LBOVVO) zum  
Bauantrag: Claudia Stein, Keplerstraße 6  
71364 Winnenden

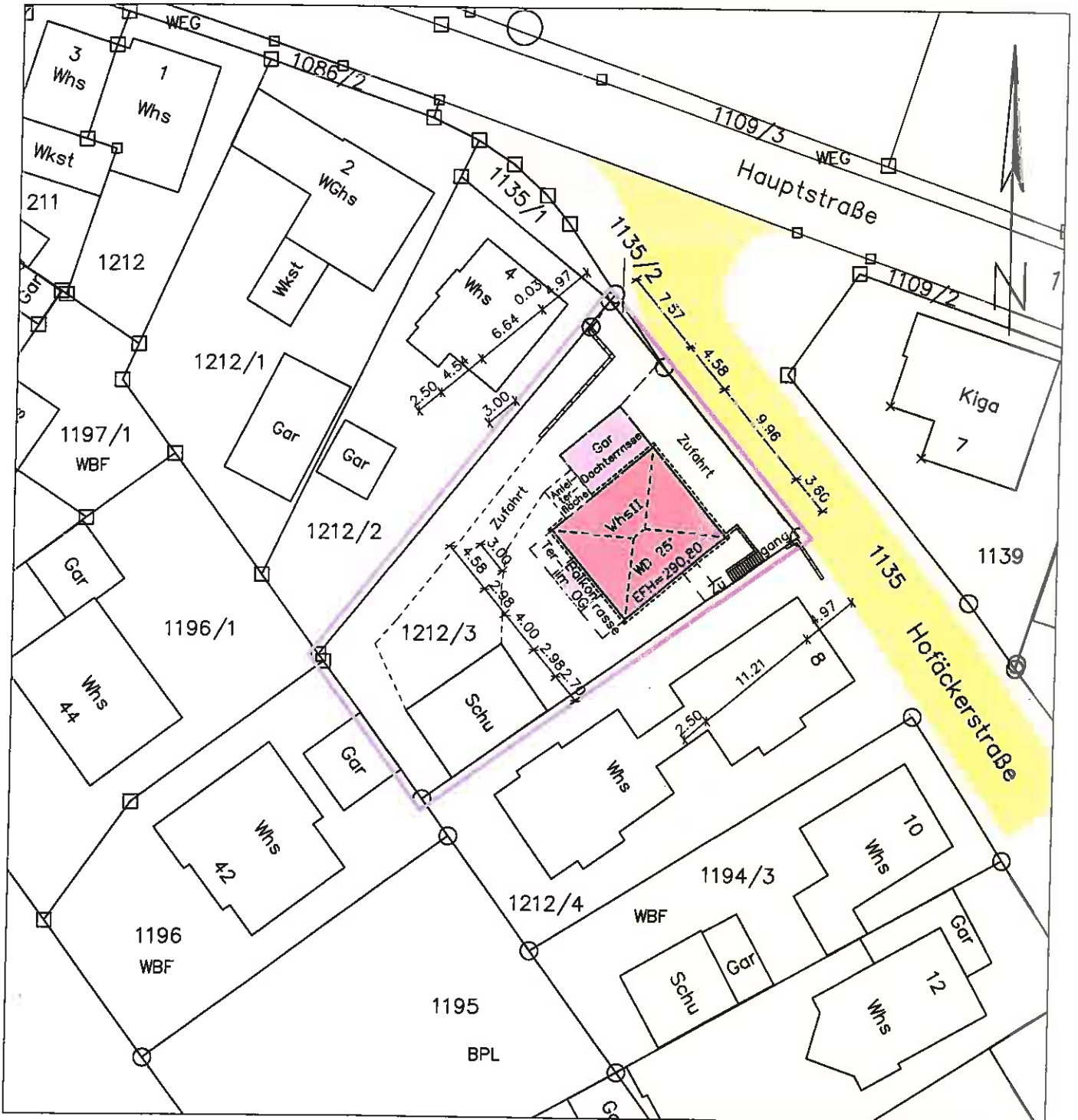

Gefertigt: Sinsheim, den 19.03.2016  
geändert: 19.05.2016

§ 34 BauGB

Die Übereinstimmung mit dem Liegenschaftskataster wird bestätigt.  
Für die Vollständigkeit und Richtigkeit der Darstellung unterirdischer Bauwerke und Leitungen wird keine Gewähr übernommen.

Dipl.-Ing. (FH)  
 Vermessungsingenieur  
**LOTHAR ENGELHARDT**  
 Sachverständiger nach  
 § 5 Abs. 3 LBOVVO  
 74889 SINSHEIM  
 Zum Friedhof 19  
 Tel. 07261/12862

### GeoPlan

Das Büro für  
 - Graph.Datenverarbeitung  
 - Bauleitplanung  
 - Vermessung  
 Angelika Engelhardt  
 Zum Friedhof 19  
 74889 Sinsheim

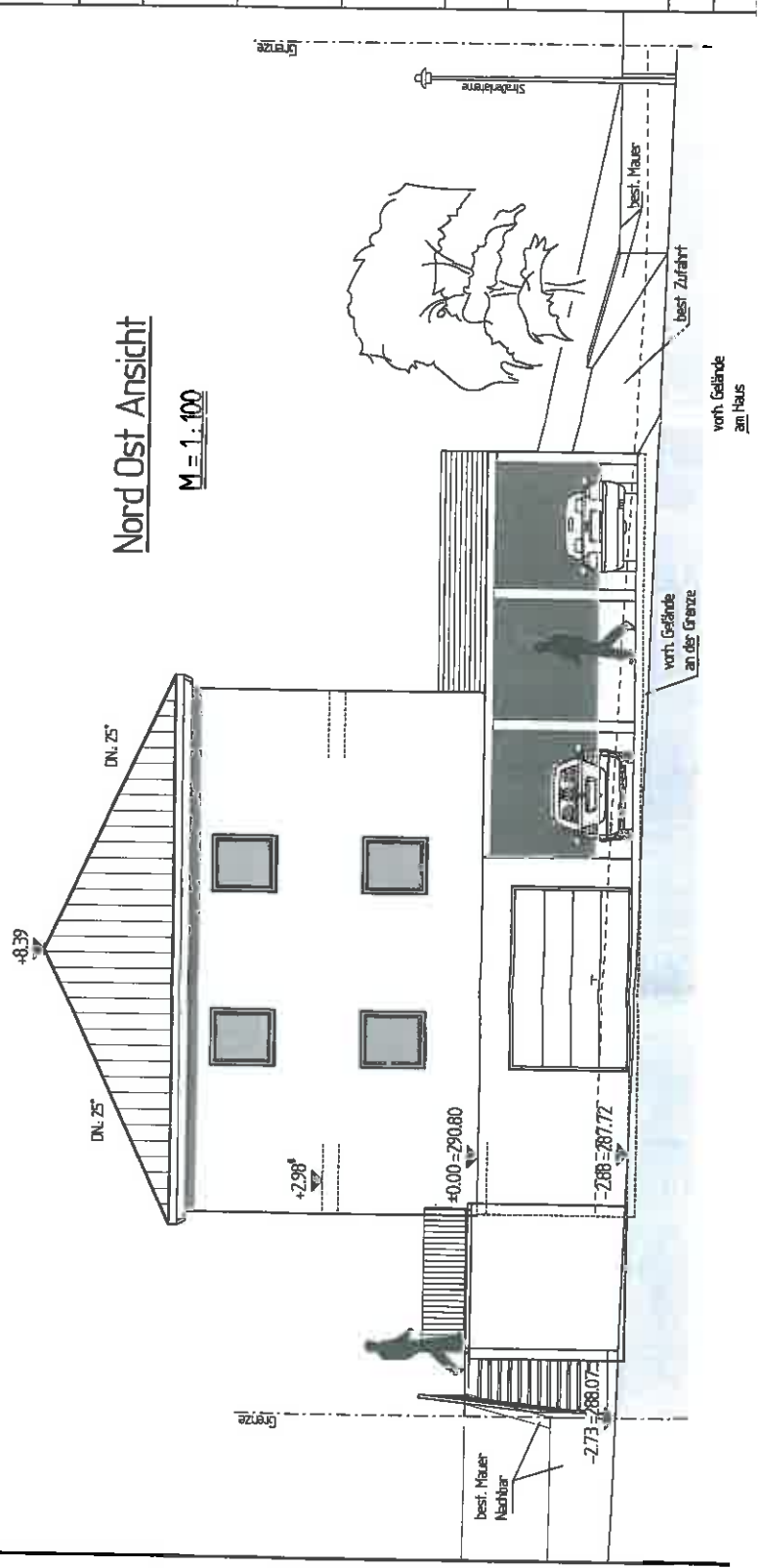
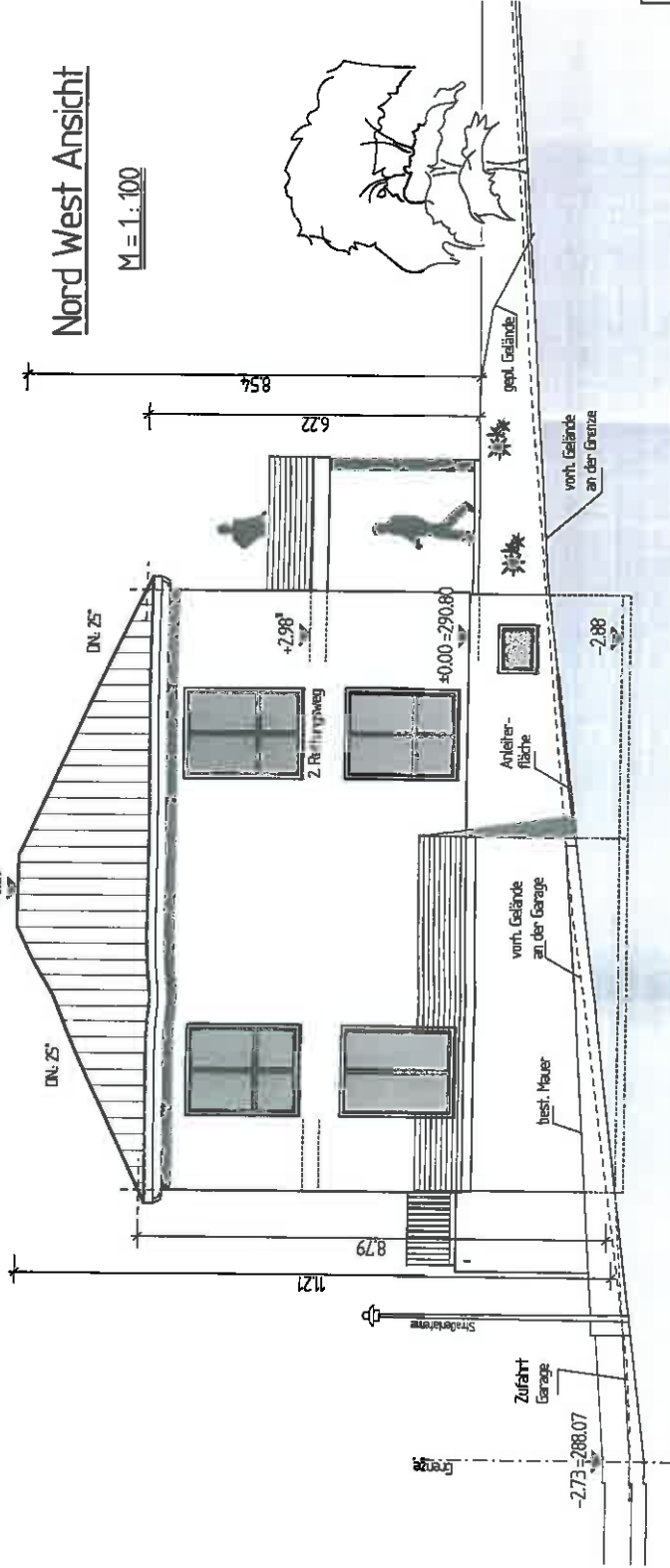

ergänzt am 19.05.16

**SHS** Architektur  
 Generalplanung  
 Tragwerksplanung  
 Humboldtstraße 53 | Tel. 0 72 63-9 19 93 30 | info@shs-waiblingstadt.de  
 D-74915 Waiblingstadt | Fax 0 72 63-9 19 93 40 | w.shs-waiblingstadt.de

|                  |  |         |             |          |      |
|------------------|--|---------|-------------|----------|------|
| <b>BAUANTRAG</b> |  |         |             |          |      |
| PROJEKT          | Neubau eines Wohnhauses mit Garagen  |         |             |          |      |
| BAUHERR          |  |         |             |          |      |
| BAUORT           | 71364 Winnenden-Birkmannsweiler Hofackerstraße 6 Flst. Nr.: 1212/3   |         |             |          |      |
| PLANINHALT       | NW und NO Ansicht M 1:100  |         |             |          |      |
| BAUHERR          | PLANVERFASSTER<br><b>SHS</b> ARCHITECTUR<br>Generalplanung<br>Tragwerksplanung<br>Humboldtstraße 53   Tel. 0 72 63-9 19 93 30   info@shs-waiblingstadt.de<br>Fax 0 72 63-9 19 93 40   w.shs-waiblingstadt.de |         |             |          |      |
| BEARB.           | 10.02.2016   | BUCHER  | PROJEKT NR. | 2015/049 | PLAN |
| GEZ.             | 10.02.2016   | LEHNERT | PLANGRÖSSE  | 420/297  | 5    |

### Süd Ost Ansicht

M = 1 : 100

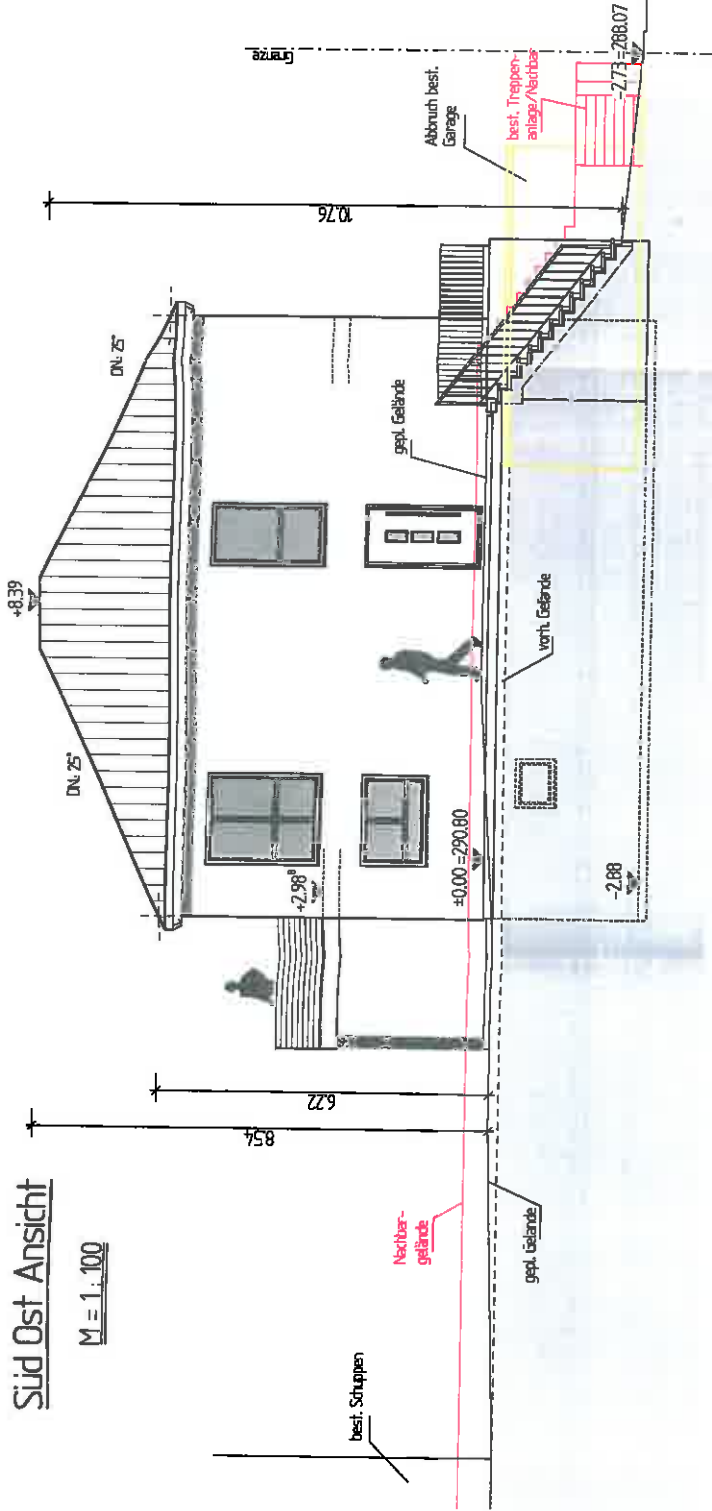

ergänzt am 19.05.16

**SHS** Architektur  
 Generalplanung  
 Tragwerksplanung

Humboldtstraße 53 Tel: 0 72 63-9 19 93 30 info@shs-walkstadt.de  
 D-74915 Walkstadt Fax: 0 72 63-9 19 93 40 www.shs-walkstadt.de

### BAUANTRAG

PROJEKT  
 Neubau eines Wohnhauses  
 mit Garagen

BAUHERR

BAUORT  
 71364 Winnenden-Birkmannsweiler  
 Hofackerstraße 6  
 Flst. Nr.: 1212/3

PLANNHALT  
 SO und SW Ansicht M 1:100

BAUHERR

PLANVERFASSER  
 SHS Architektur  
 Generalplanung  
 Humboldtstraße 53  
 71364 Walkstadt  
 Tel: 0 72 63-9 19 93 30 Fax: 0 72 63-9 19 93 40

BEARB.

10.02.2016

Bucher

PROJEKT NR. 2015/049

PLAN

GEZ.

10.02.2016

Lehmer

PLANGRÖSSE 420/277

6

### Süd West Ansicht

M = 1 : 100

