

LAGEPLAN

REMS-MURR-KREIS
STADT WINNENDEN
GEMARKUNG WINNENDEN

ZEICHNERISCHER TEIL ZUM
BAUANTRAG (§ 4 LBO VVO)

DECKBLATT

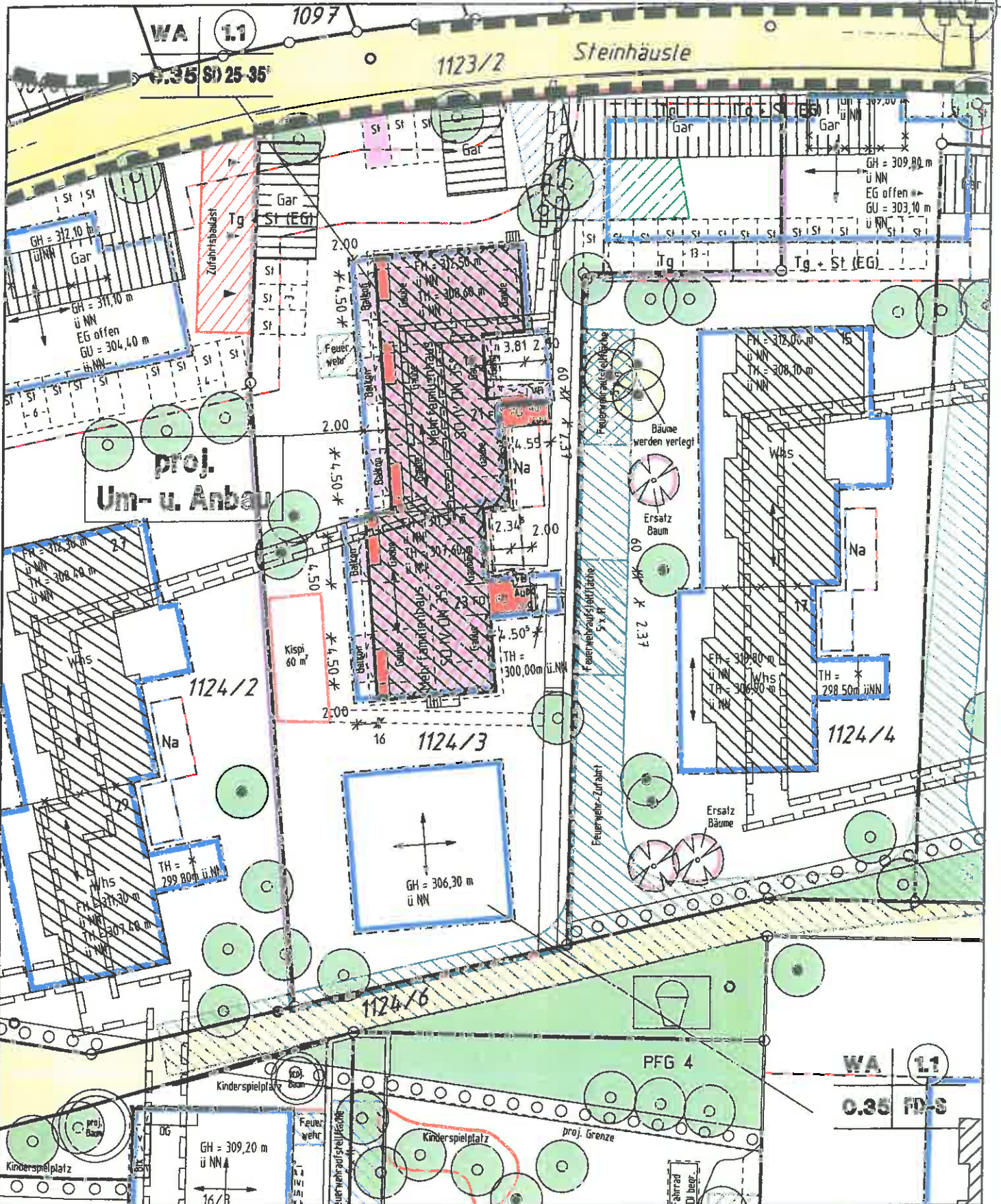

15-BGWSH LP11243A.plt

Gefertigt: Winnenden, den 23.03.2016
Auszug aus dem Liegenschaftskataster und
Einzeichnungen nach § 4 Abs.3 u. 4 LBO VVO

Ing.Büro für Vermessungswesen
Siegel + Östermann
Hermann-Löns-Weg 17 71364 Winnenden
Tel. 07195/8117 Fax 07195/67954

M 1:500

**SANIERUNG
STEINHÄUSLE 21-23
71364 WINNENDEN**

OSTANSICHT M 1:100

BAUHERR:

ARCHITEKT:

18.02.12016

PROJ.NR.: 113-3
PLANPROJEKT: 10/09
DIETER KOMMELDORF ARCH. BDA, TILIALE & TISHA WINNENDEN
TEL.: 07184 72890 FAX: 07184 72892 mail: bauro@dieter-kommel.de



OSTANSICHT

Auf Deckblatt geändert
21.03.2016

SANIERUNG STEINHÄUSLE 21-23 71364 WINNENDEN

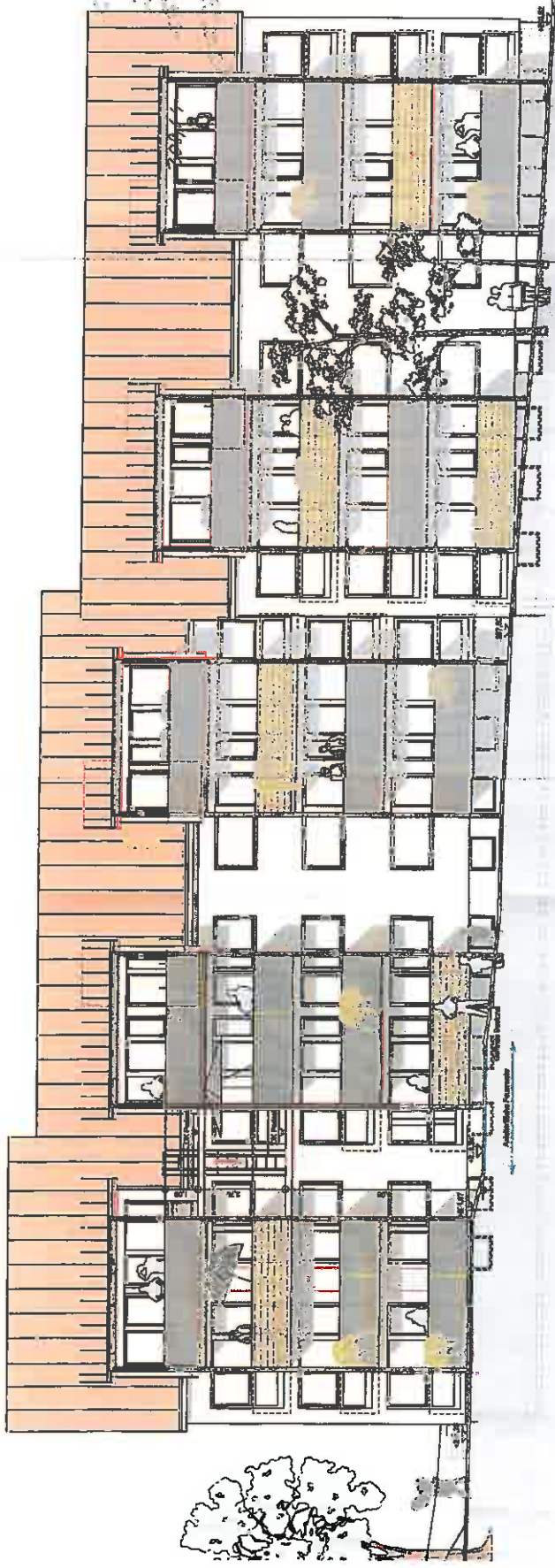

WESTANSICHT M:1:100

BAUHERR:

ARCHITEKT: 19.02.2016

Blaueintrag 21.3.2016

PROJ.-NR.: 214-P
PLANHÖHE: 8000
DIETEROMMELDRING STR. 47A/1, 71364 WINNENDEN
TEL.: 07145 73280 FAX: 07145 73282, mail: bauro@globe-voernetz.de
PLAN-NR.: 12

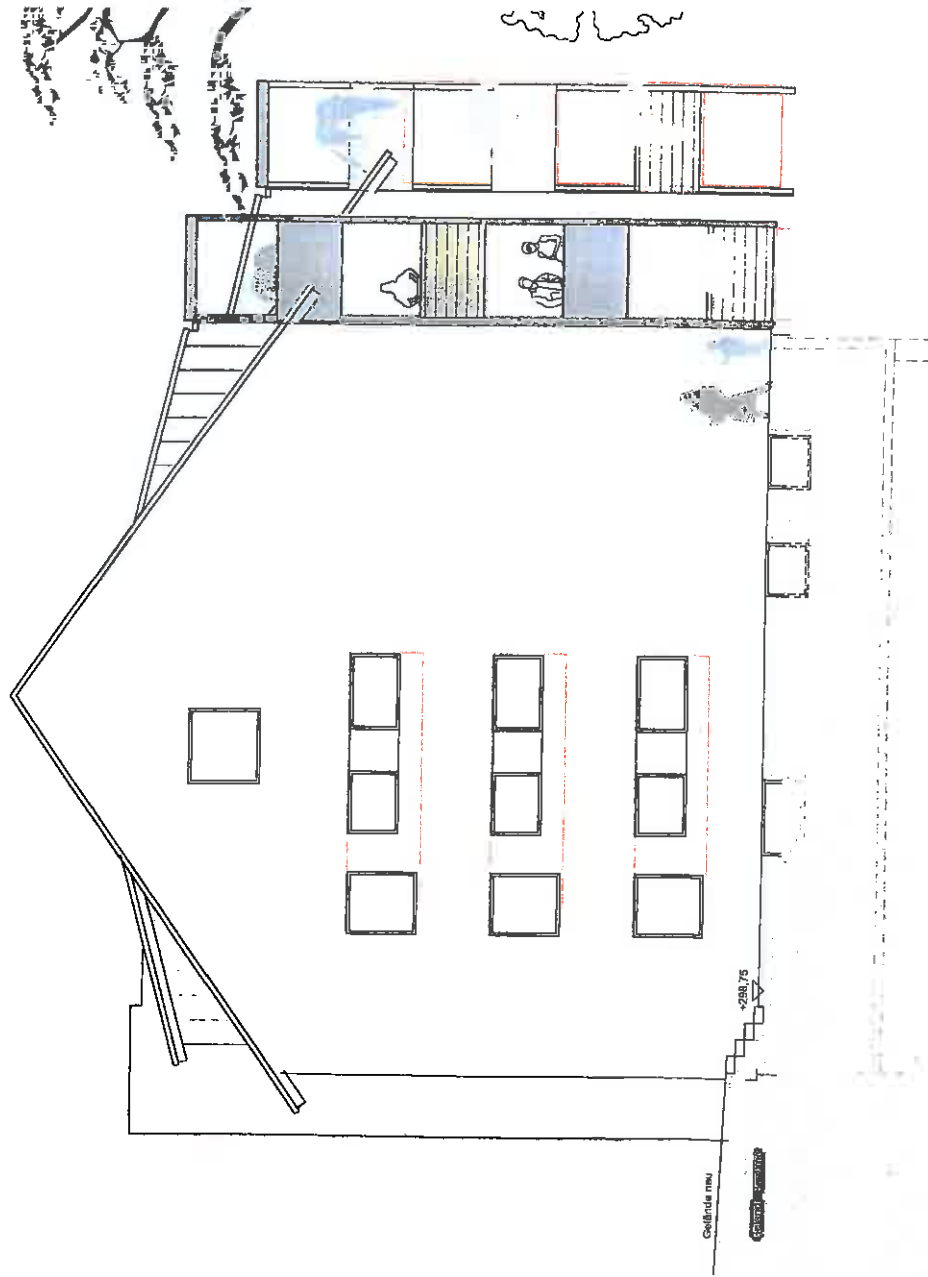

NORDANSICHT

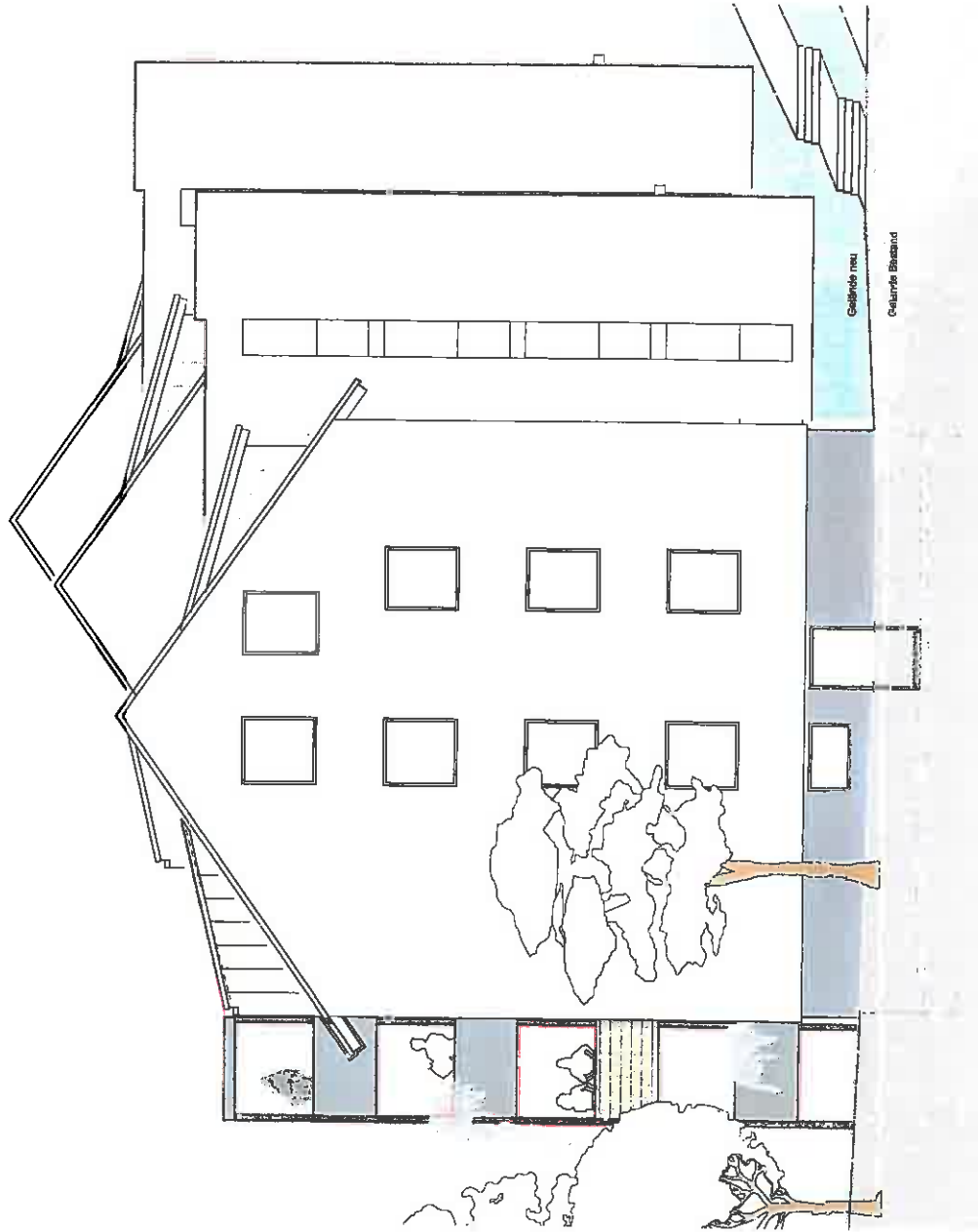

SÜDANSICHT