

LAGEPLAN

REMS-MURR-KREIS
STADT WINNENDEN
GEMARKUNG WINNENDEN

ZEICHNERISCHER TEIL ZUM
BAUANTRAG (4 LBO VVO)

Stadt- und Gemeindeverwaltungsverband
Winnenden

DECKBLATT

Gefertigt: Winnenden, den 05. 2016

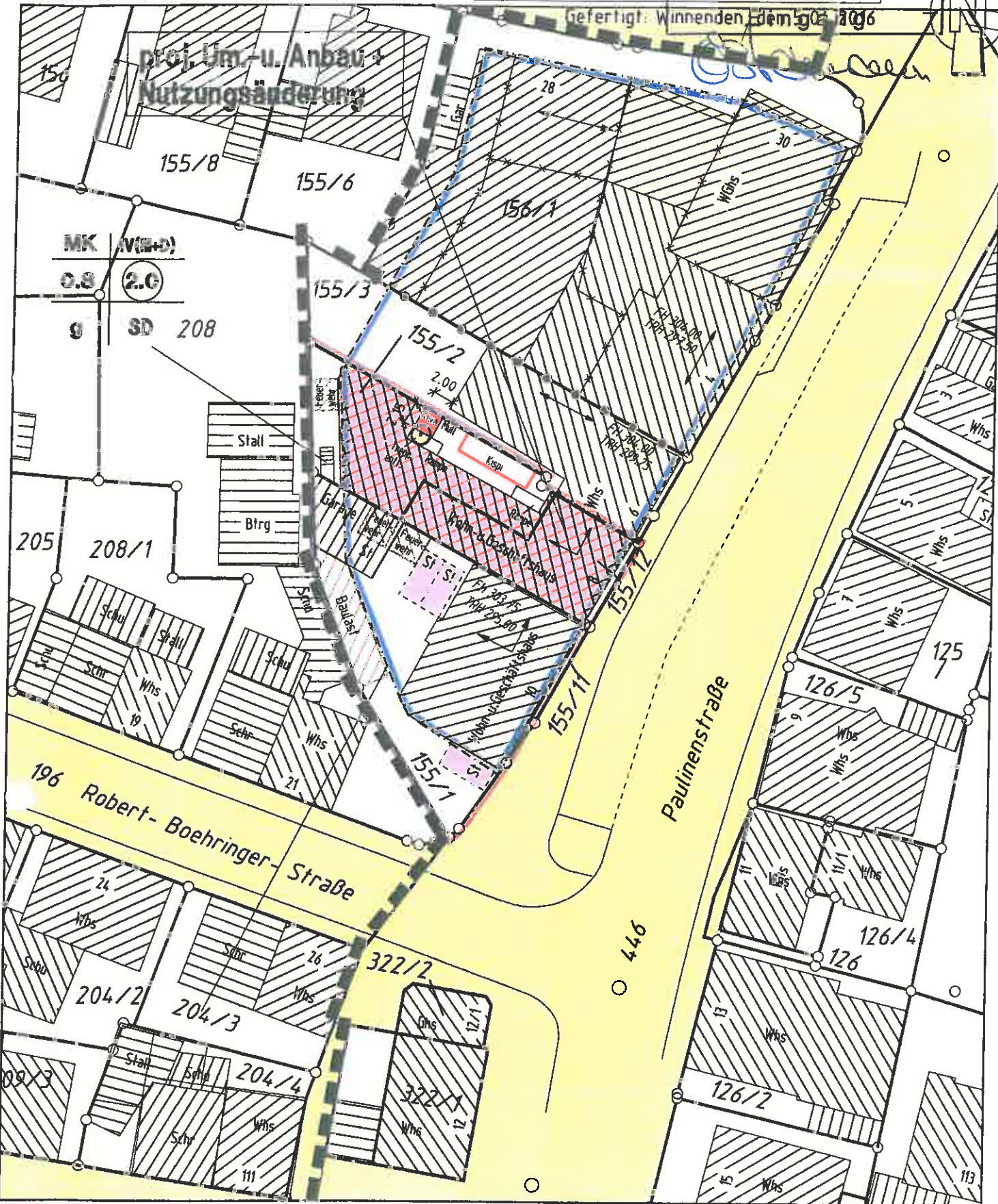
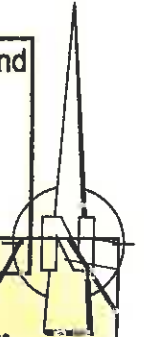

GK-WINNO LP-155B.plt

M 1:500

Gefertigt: Winnenden, den 5.04.2016
Auszug aus dem Liegenschaftskataster und
Einzeichnungen nach § 4 Abs.3 u. 4 LBO VVO

**Ing.Büro für Vermessungswesen
Siegel + Östernmann**
Hermann-Löns-Weg 17 71364 Winnenden
Tel. 07195/8117 Fax 07195/67954



Ansicht Südost

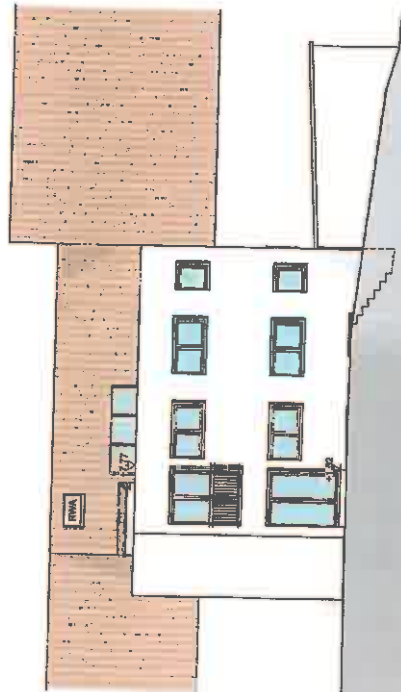

Ansicht Nordwest



Ansicht Südwest

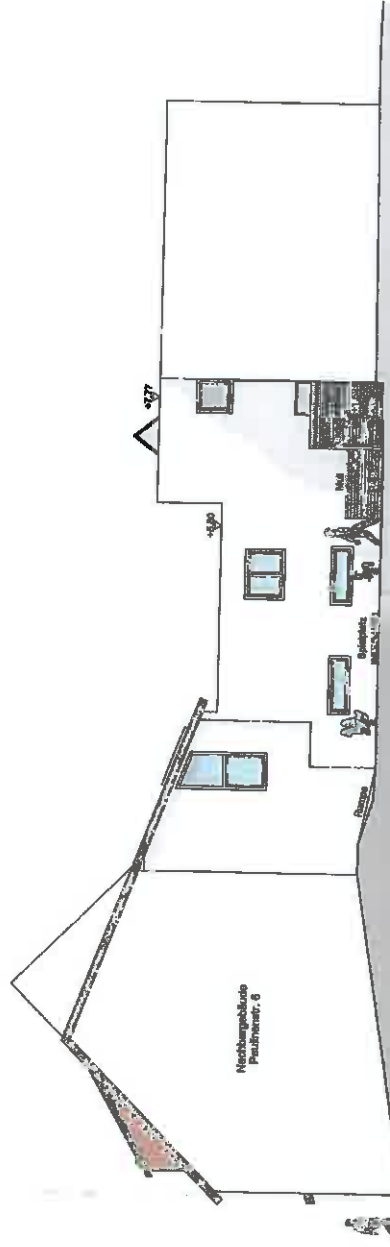

Ansicht Nordost