

Deckblatt vom 02.02.2016

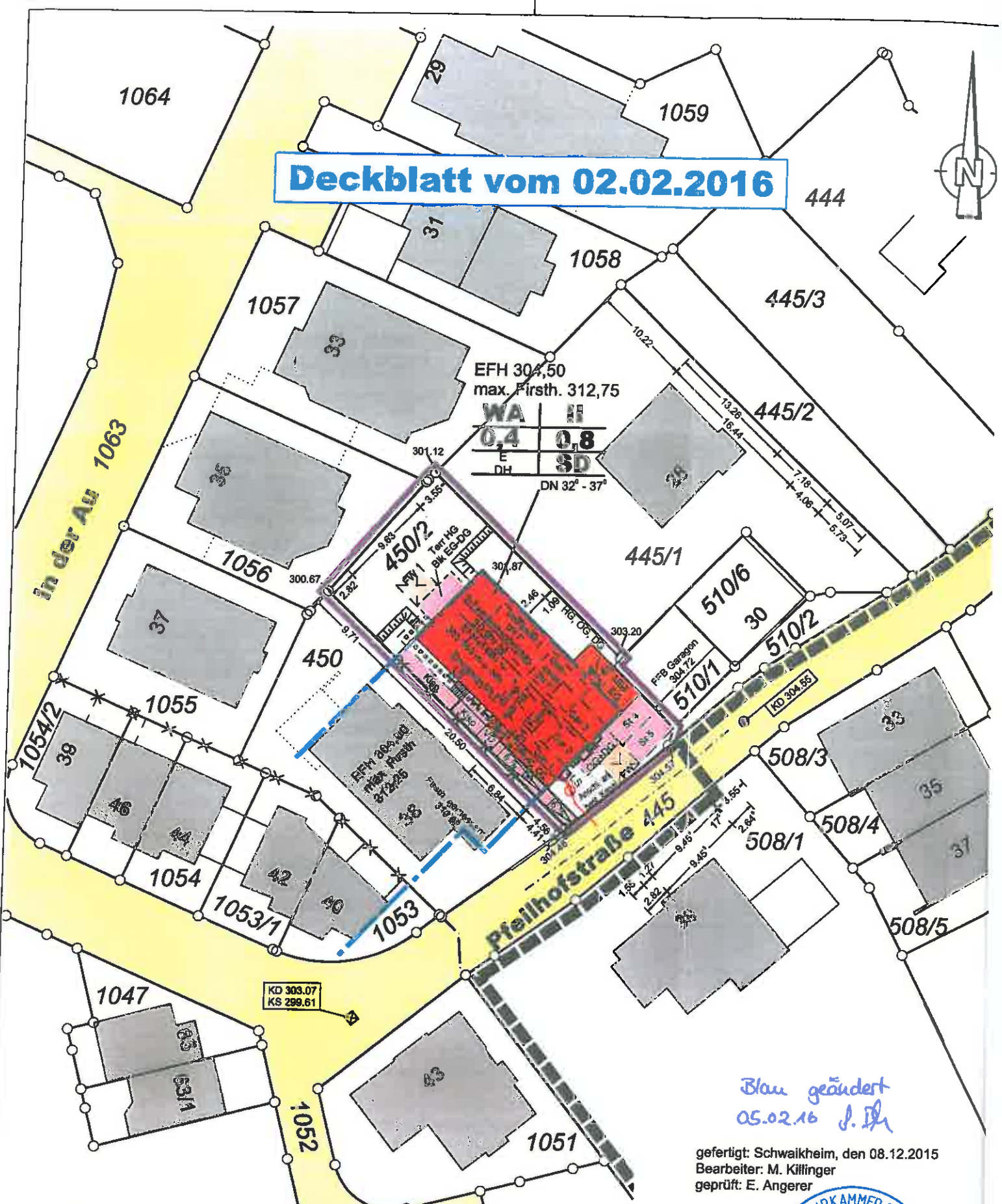

*Blau geändert
05.02.16 J. Ih*

gefertigt: Schwaikheim, den 08.12.2015
 Bearbeiter: M. Killinger
 geprüft: E. Angerer



Auszug aus dem Liegenschaftskataster und Einzelzeichnungen nach § 4 Abs. 2 bis 5 LBOVVO
 Unterirdische Versorgungsleitungen und dgl. sind dem Planfertiger nicht bekannt u. im vorliegenden Plan nicht enthalten

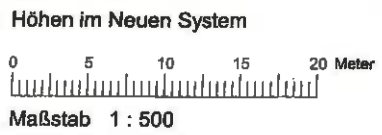

Projekt: 22421
 Plottdatei: LPL-Z-DB.PLT

Stuhl geändert
15.02.16

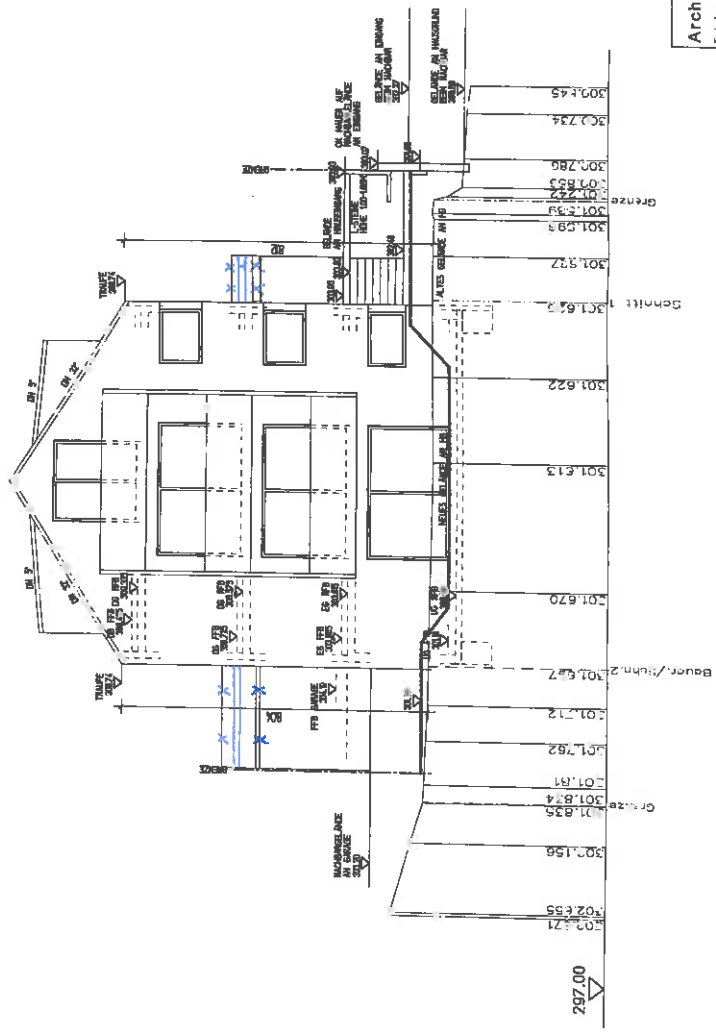

BEZUGSBLATT VOM 25.02.2016
DER ARCHITEKT:

Architekturbüro Bosch GmbH	
Erl. den Weiden 1, 7808 Rum-ekrn, Tel. 077462511-11, Fax -17 info@architekt-bosch.de www.architekt-bosch.de	
Projekt:	5-Fam-Haus Wittmann-Block, Plehnstr. Fleck, 450/2
Bauherr:	
ANSICHT WEST	
Verst.:	1:800
Projektnummer/Planummer:	15-02/119-Block, 4-23
Anerkant:	08.02.2016

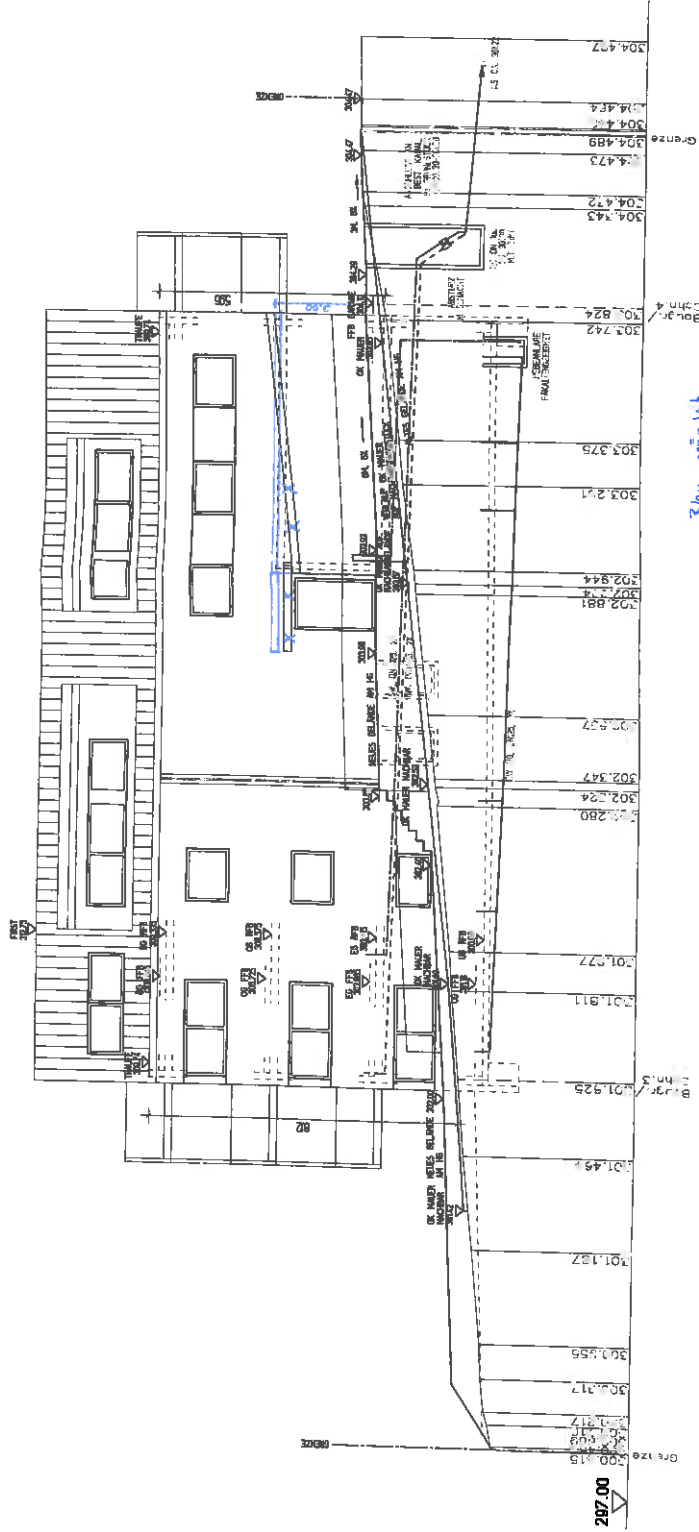

Plan geändert
05.02.16 J. B.

SCHUTZWASSER IN DER
FAMILIENRECHTE HERKUNFT
RESENVASSER UND
SCHUTZWASSER UND
DRAHLLEITUNG VON HERKUNFT

BECEBLATT VOM 25.02.16
DER ARCHITEXT: J. B.
DER BAUHER
D. B. B.

Architekturbüro Bosch GmbH	
Bei den Weiden 1, 78688 Romsack/N, Tel. 07746/8194-11, Fax -10 info@architekt-bosch.de www.architekt-bosch.de	
Projekt:	5-Fam. Haus Winnenden-Bach, Pfahlhöhl., Flg.Nr.45/2
Bauherr:	
ANSICHT SÜD/ENTWÄSSERUNG	
Projektname:	Winnenden-Bach, Pfahlhöhl., Flg.Nr.45/2
Nummer:	4-22
Anerkannt:	
Maßstab:	1:100
Gefertigt:	08.12.2016

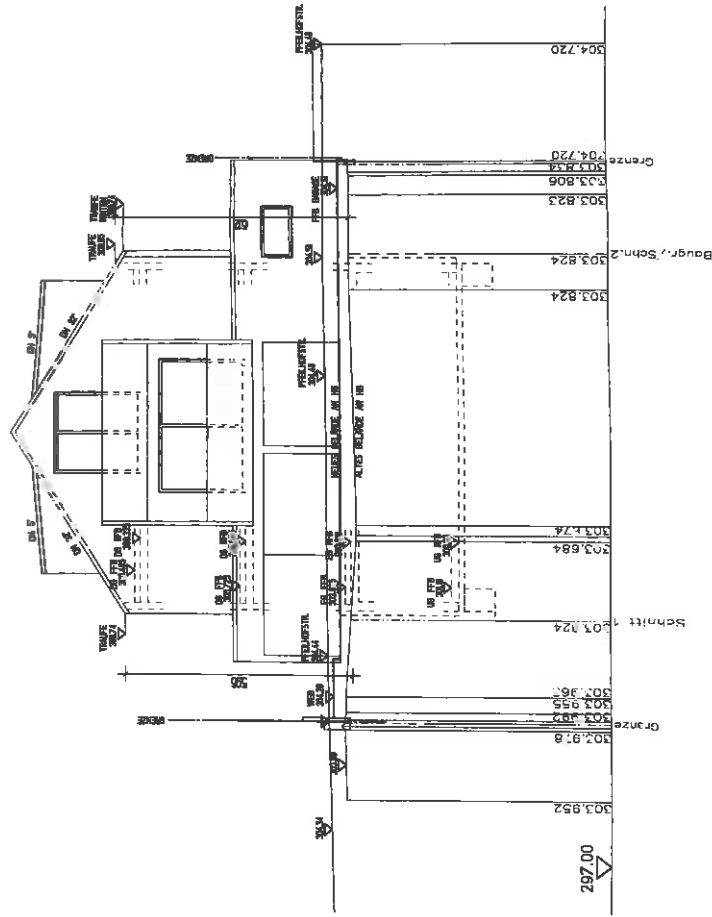

DECKELBLATT VOM 25.03.2005
 DER ARCHITEKT: *[Signature]*
 DER BAUMEISTER: *[Signature]*

Architekturbüro Bosch GmbH	
Bei den Wäldern 1, 7688 Remajols/N, Tel. 071488911-1, Fax -15 info@architekt-bosch.de www.architekt-bosch.de	
Projekt:	S-Funk - Haus Wismert-Bosch, Pfälzholzk. Feld Nr. 450/2
Bauherr:	
ANSICHT OST	Masstab: 1:500
Projektnummer:	Planummer:
15-0200W-Bosch/4-21	Anfertiger:
	08.12.2005

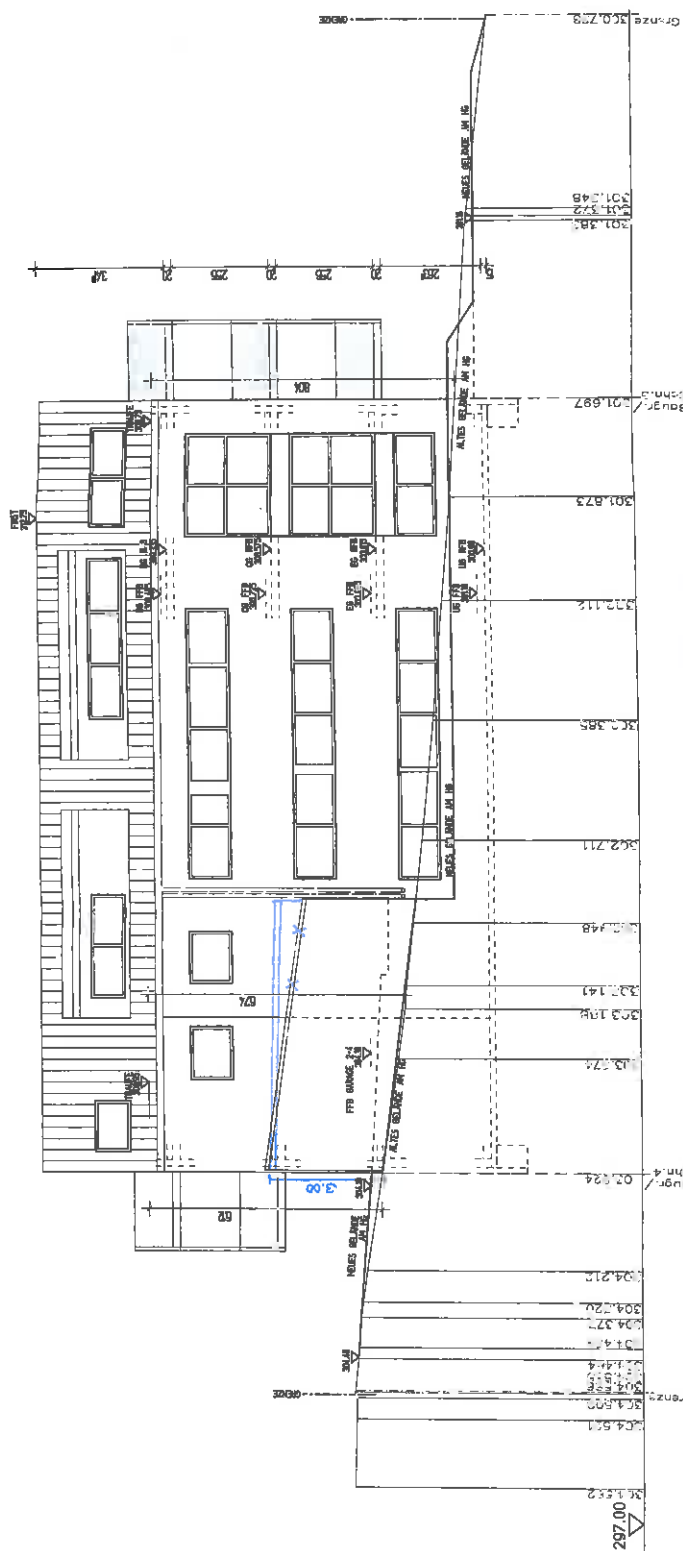

Architekturbüro Bosch GmbH	
Bei den Weiden 1, 71656 Remseck/N., Tel. 07146/711-11, Fax -19 info@architekt-bosch.de www.architekt-bosch.de	
Projekt:	5-Fam.-Haus Winnenden-Booth, Pfalzholz, Fls.Nr. 450/2
Bauherr:	
ANSICHT NORD	
Projekt nummer:	15-02WV-Booth-4-20
Plannummer:	Ansicht
Gezeichnet:	06.12.2015
Geprüft:	06.12.2015

*Blau gezeichnet
05.02.16 J. J.*

DECKBLATT VOM 25.03.2015
DER ARCHITEKT:

DER BAUHERR: