

LAGEPLAN

REMS-MURR-KREIS
STADT WINNENDEN
GEMARKUNG WINNENDEN

ZEICHNERISCHER TEIL ZUM
BAUANTRAG (§ 4 LBO VVO)

NACHTRAGSBAUGESUCH Veränderte Ausführung

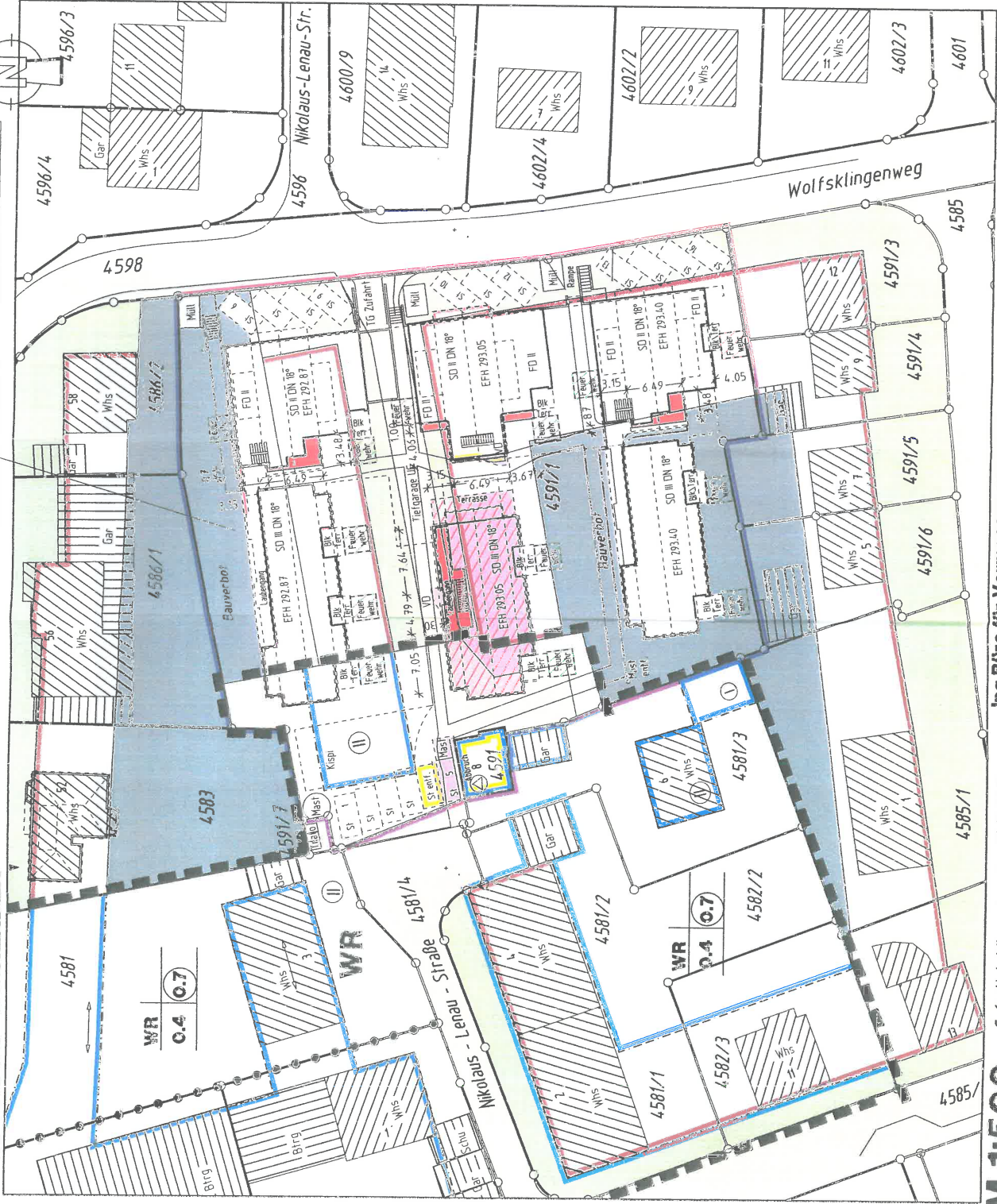

M 1:500
 Pfl. Nr.: LP-4591o.PL I
 GK - WINSU

ing. Büro für Vermessungswesen
Stiegel + Östermann
 Hermann-Lons-Weg 17 71364 Winnenden
 Tel. 07195/8117 Fax 07195/67954

Lieferfertigkeit: Winnenden, den 21.12.2015
 Auszug aus dem Liegenschaftskataster und
 Einzeichnungen nach § 4 Abs.3 u. 4 LBO VVO

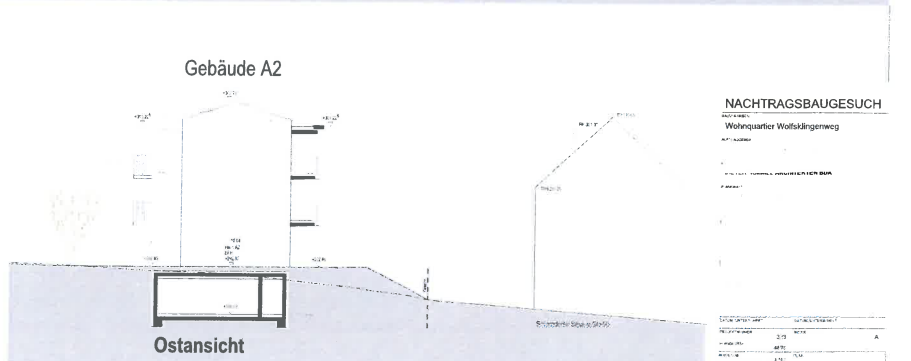
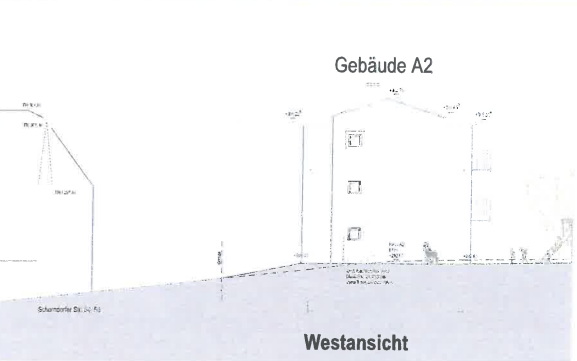
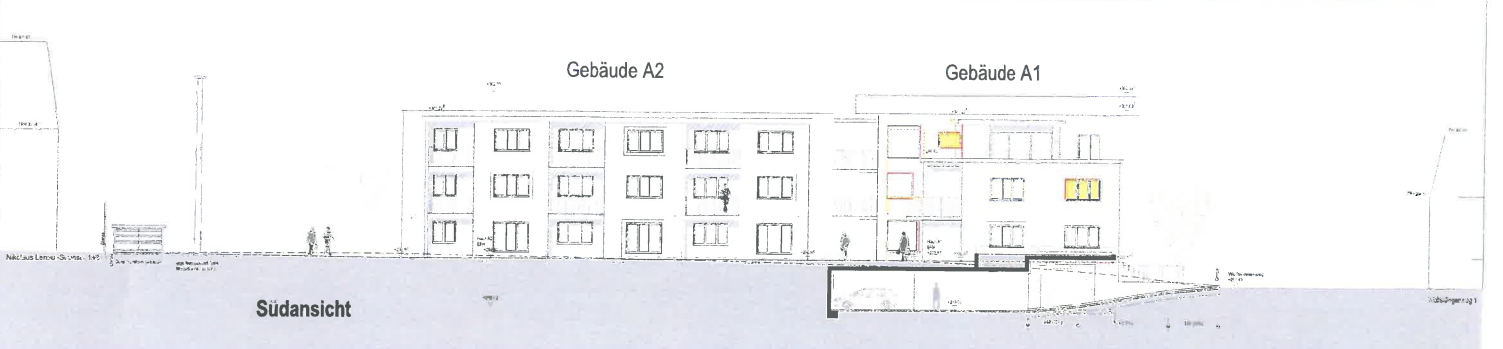
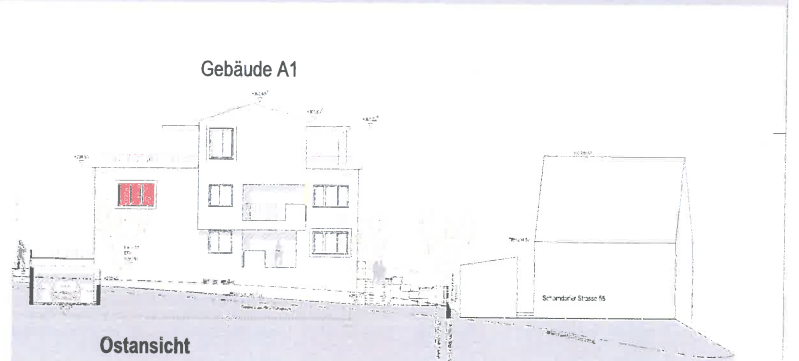
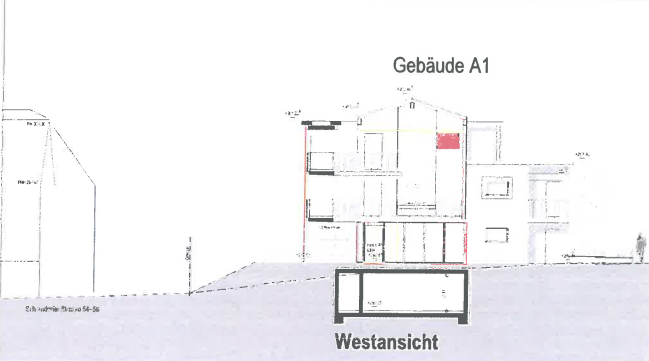
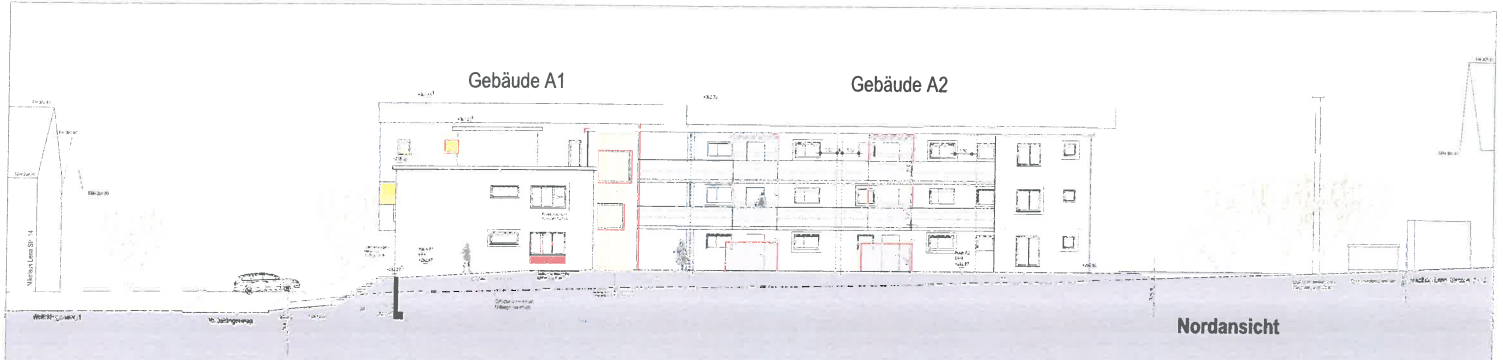

NACHTRAGSBAUGESUCH
 Wohnquartier Wolfsbergerweg
 Projekt
 A-11
 A-11
 A-11
 A-11
 A-11

Gezeichnet von	Unserer Nummer
Gezeichnet am	23.04.2024
Gezeichnet in	A-11
Gezeichnet für	Wohnquartier Wolfsbergerweg
Gezeichnet für	Wohnquartier Wolfsbergerweg
Gezeichnet für	Wohnquartier Wolfsbergerweg

307

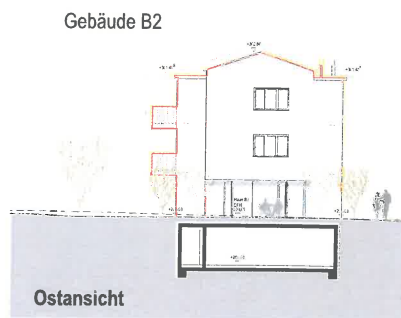
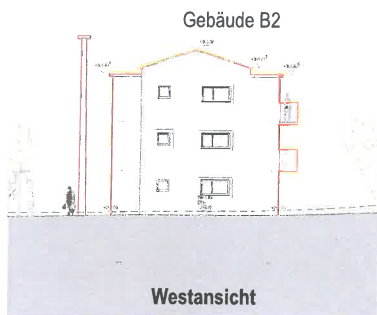
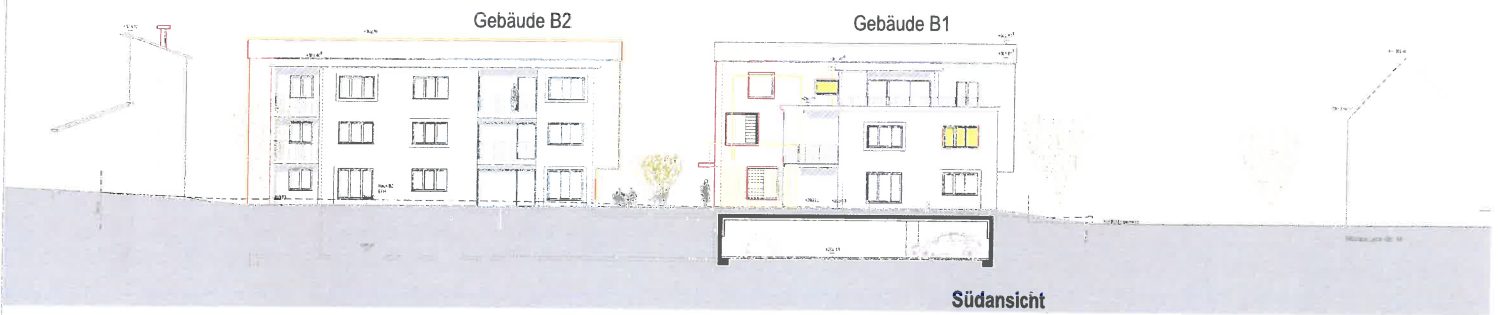
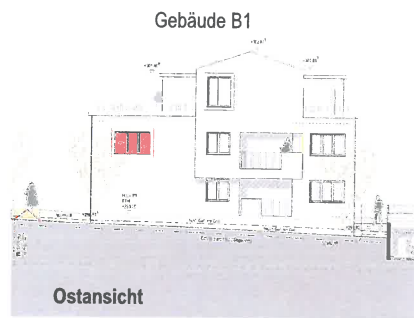
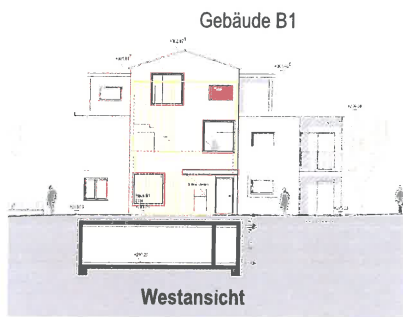
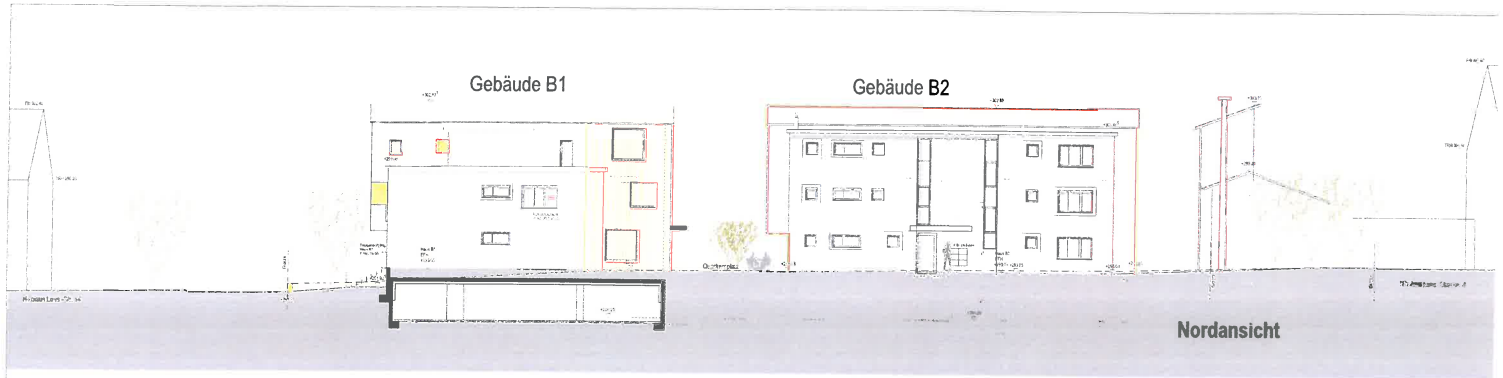

NACHTRAGSBAUGESUCH
 Wohnquartier Wolfsklagenweg

ANSICHTEN, GEBÄUDE B1 + B2

STADT	WOLFSKLAMMEN
PROJEKT	WOLFSKLAMMEN
PROJEKTLEITER	DR. G. K. K.
ARCHITECT	DR. G. K. K.
STRUKTUR	DR. G. K. K.
INGENIEUR	DR. G. K. K.
DATE	2018
SCALE	1:100
DATE	2018
SCALE	1:100

Gebäude C1

Gebäude C2

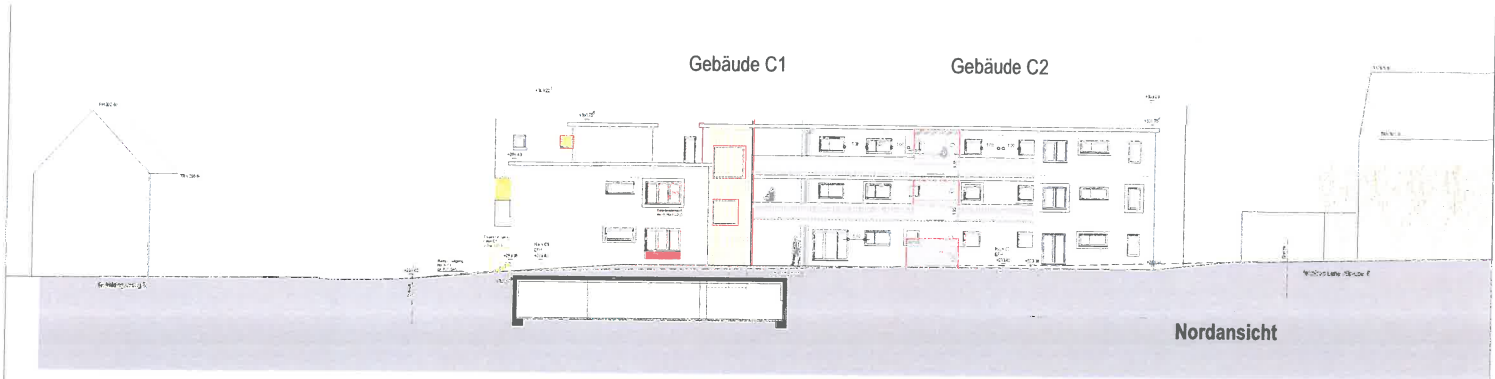

Nordansicht

Gebäude C1

Gebäude C1

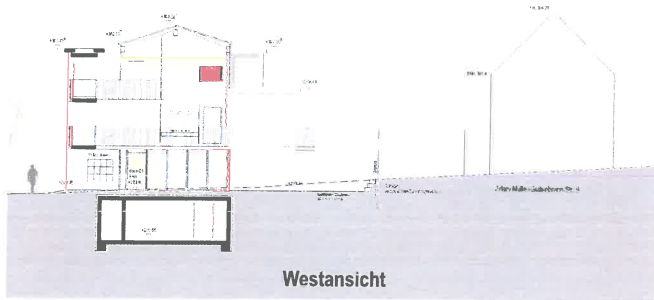

Westansicht

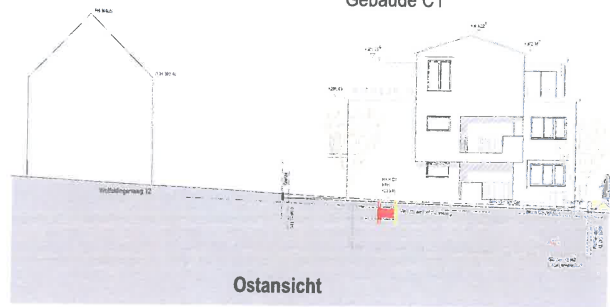

Ostansicht

Gebäude C2

Gebäude C1

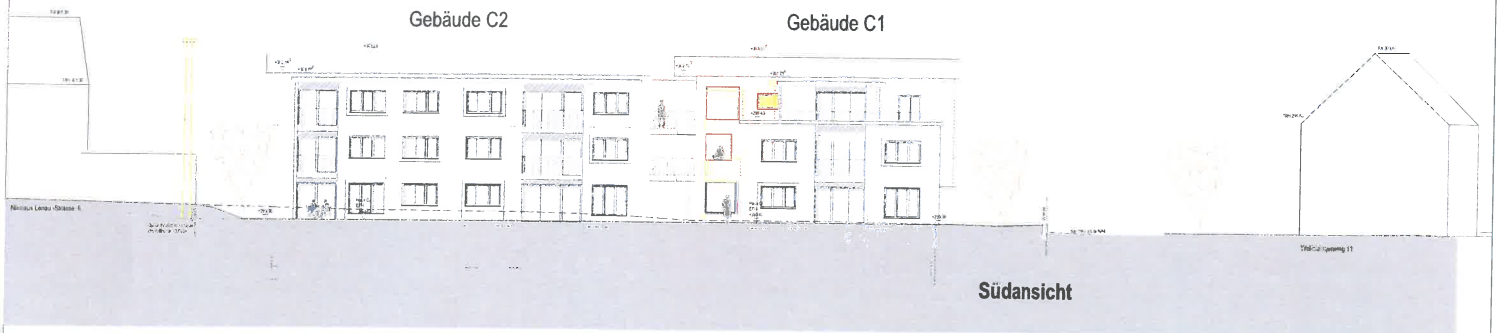

Südansicht

Gebäude C2

Gebäude C2

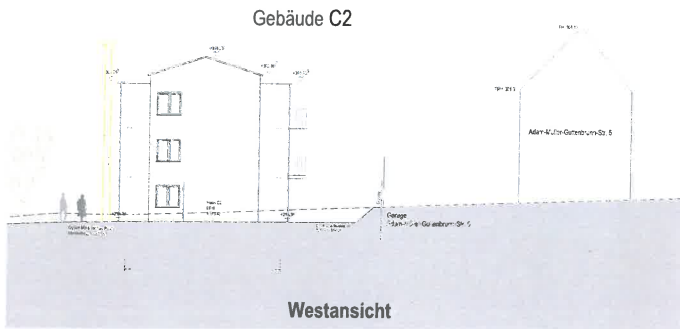

Westansicht

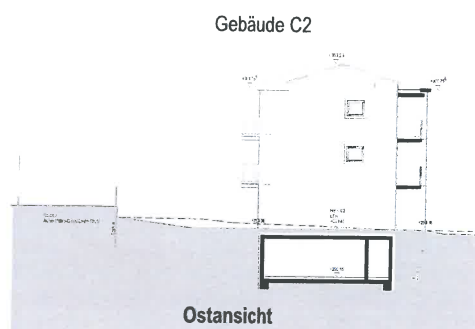

Ostansicht

NACHTRAGSBAUGESUCH

Wohnquartier Walkstingeweg

Adressen:

Projekt:

Architekt:

Bauherr:

Standort:

Maßstab:

Blatt:

Blattzahl:

Blattgröße:

Blattformat:

Blatttitel:

Blattinhalt:

Blattbeschreibung:

Blattanmerkungen:

Blattverweise:

Blattveränderungen:

Blattverteilung:

Blattverteilung:

Blattverteilung:

Blattverteilung:

Blattverteilung:

Blattverteilung:

Blattverteilung:

Blattverteilung:

Blattverteilung:

Blattverteilung:

Blattverteilung: