

# AGEPLAN

EMS-MURR-KREIS  
GEMEINDE WINNENDEN  
MARKUNG BÜRG

ZEICHNERISCHER TEIL ZUM  
BAUANTRAG ( § 4 LBO VVO )

# DECKBLATT

Gefertigt: Winnenden den 15.08.2014

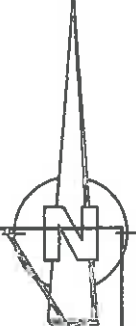

WA	II (I+U)
0.3	0.5
b	SD 23-27

425

Im Kauzenbach

proj.  
Wohnhaus

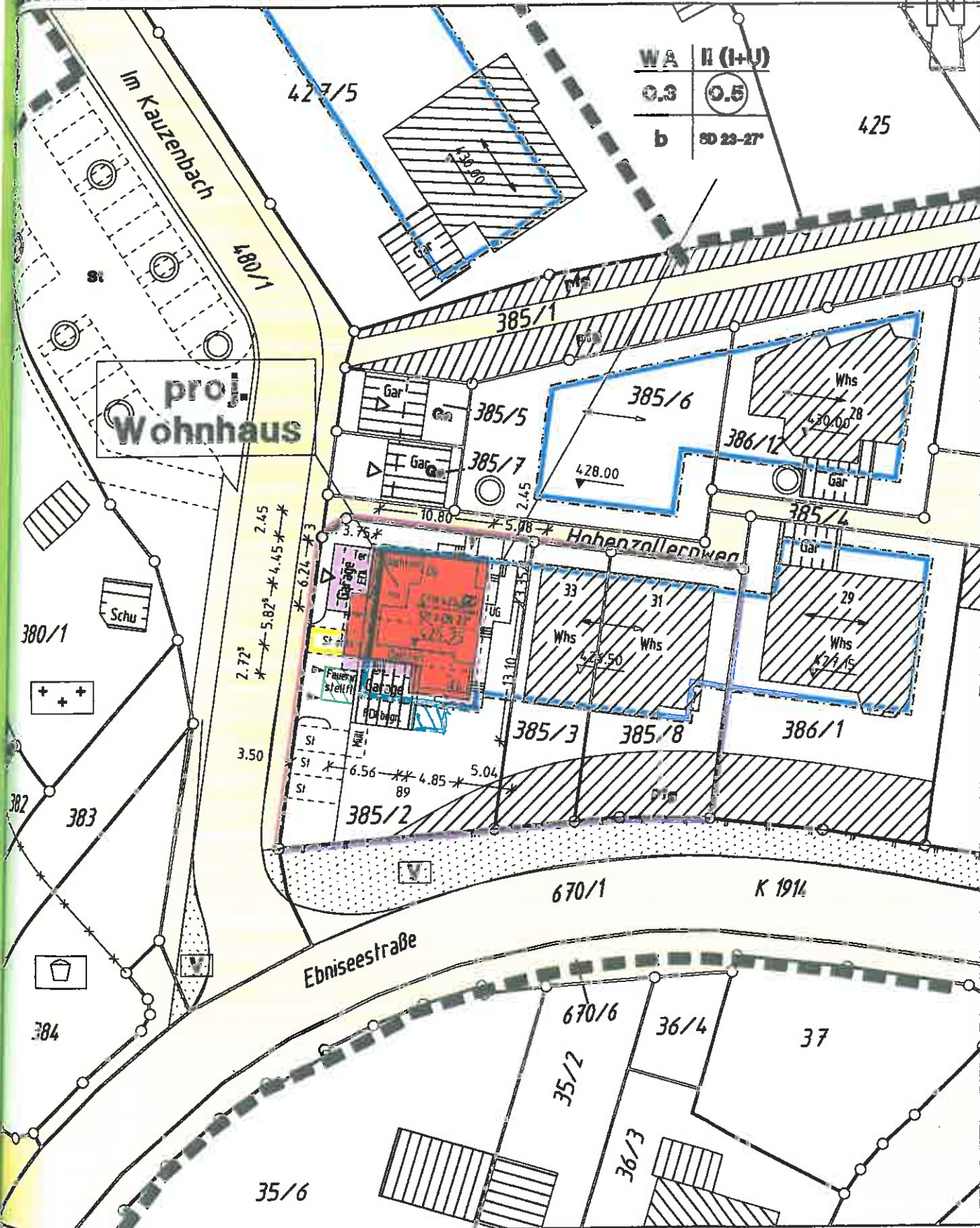

LP-3852D.plt

Gefertigt: Winnenden den 15.08.2014

Ing. Büro für Vermessungswesen  
**Slegel + Östermann**

1:500

Auszug aus dem Liegenschaftskataster und  
Einzeichnungen nach § 4 Abs.3 u. 4 LBO VVO

Hermann-Löns-Weg 17 71364 Winnenden  
Tel. 07195/8117 Fax 07195/67954

*Kamradt 16.9.2014*

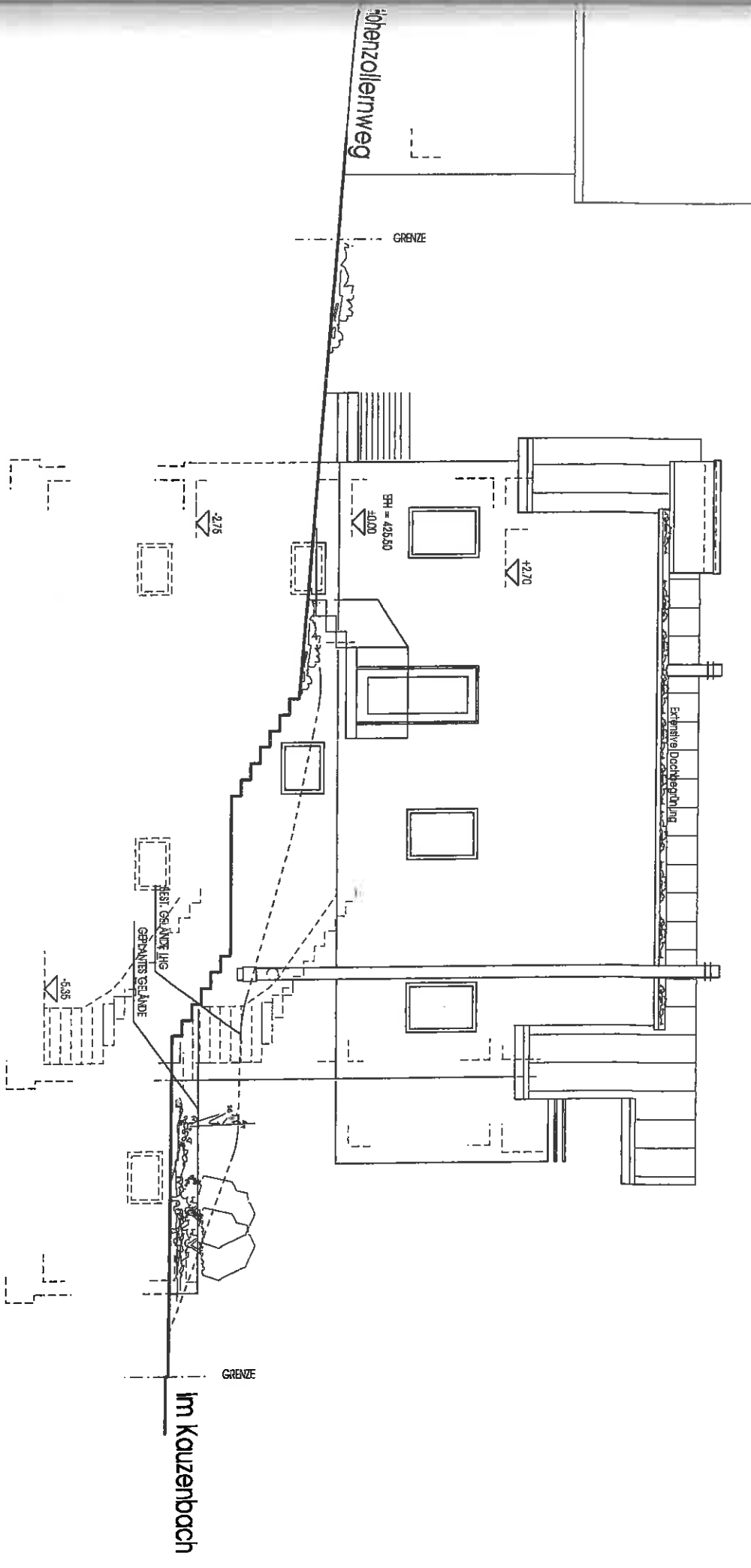

Norden

Hohenzollernweg

GRENZE

REST. GELÄNDE LHS  
GEPLANTES GELÄNDE

EH = 428,80  
+10,00

+2,70

Erweiterte Dachbegrenzung

+15,995

-2,75

-5,35

STRASSE (IM KAUZENBACH)

REST. GARAGEN

Im Kauzenbach

Westen

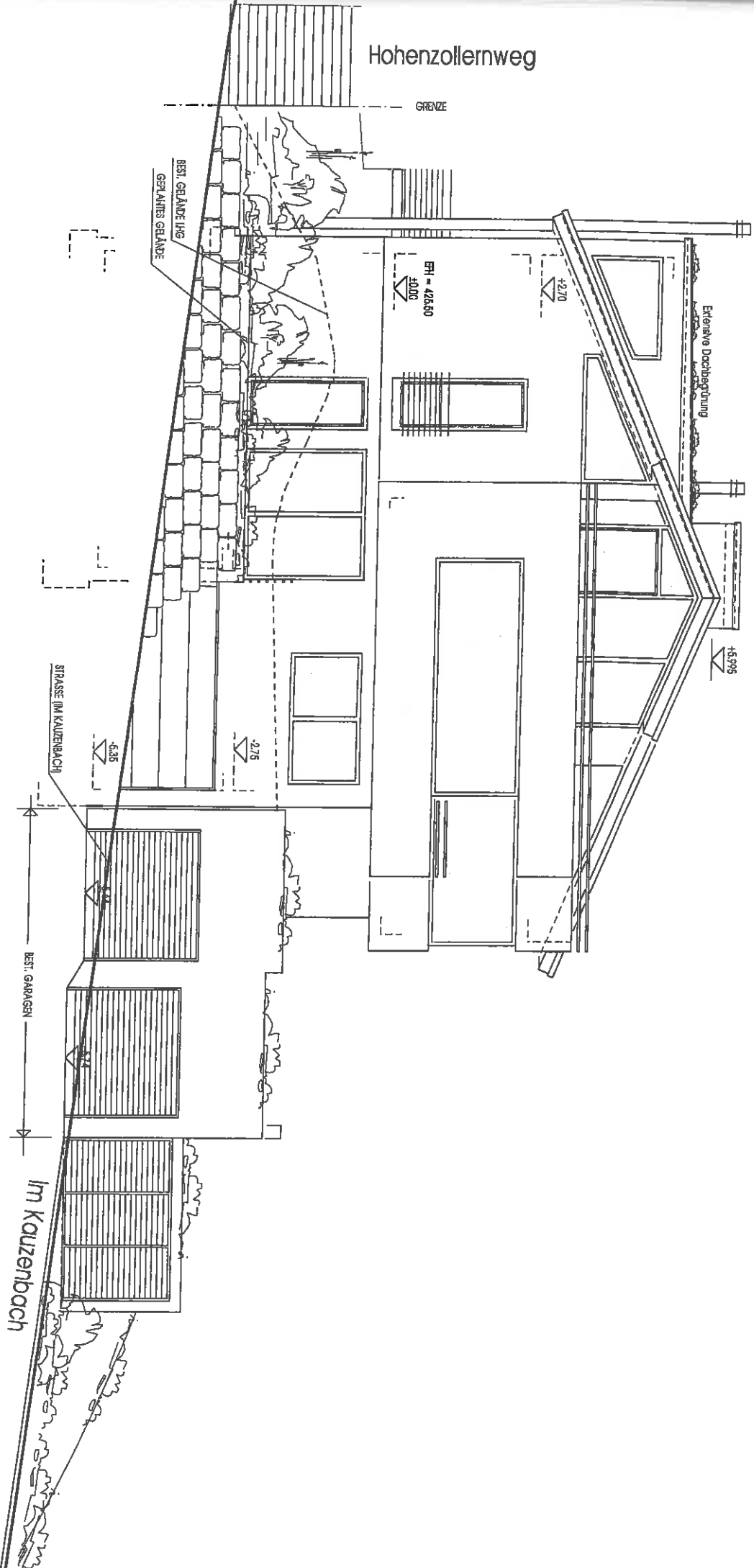

Im Kauzenbach

GRENZE

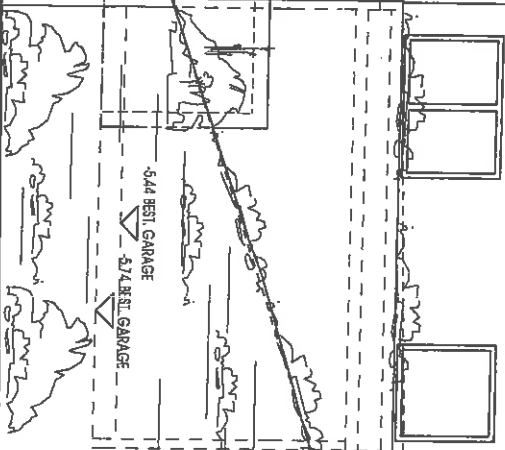
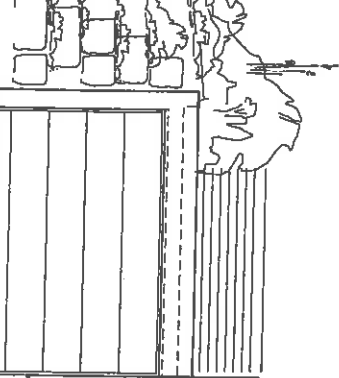
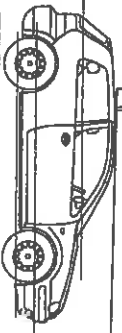

-5.44 BEST. GARAGE

-5.74 BEST. GARAGE

FH = 425.50

±0.00

+2.70



-5.35

±0.00

Hohenzollerweg

GRENZE

Ebnissestraße

Süden

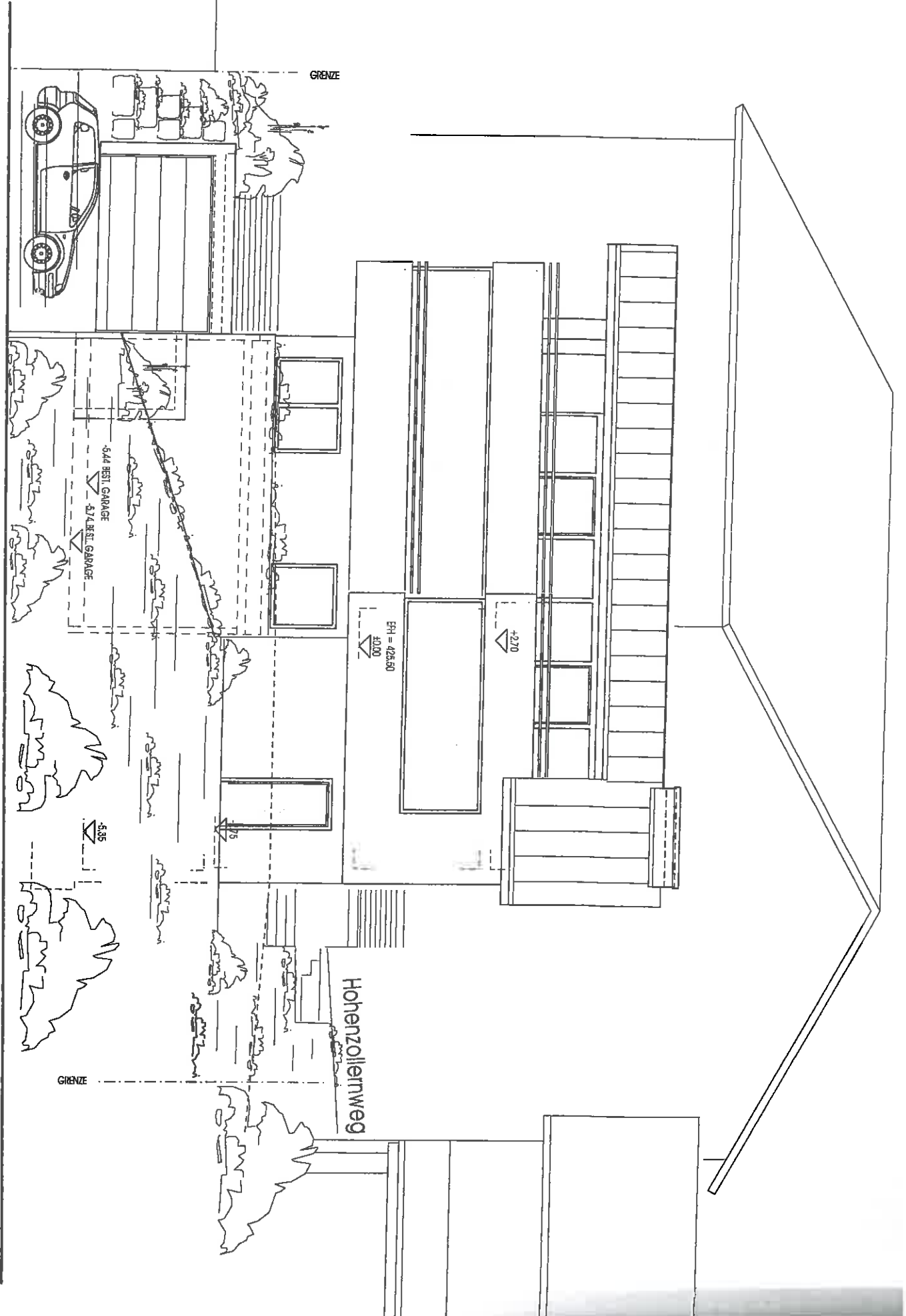

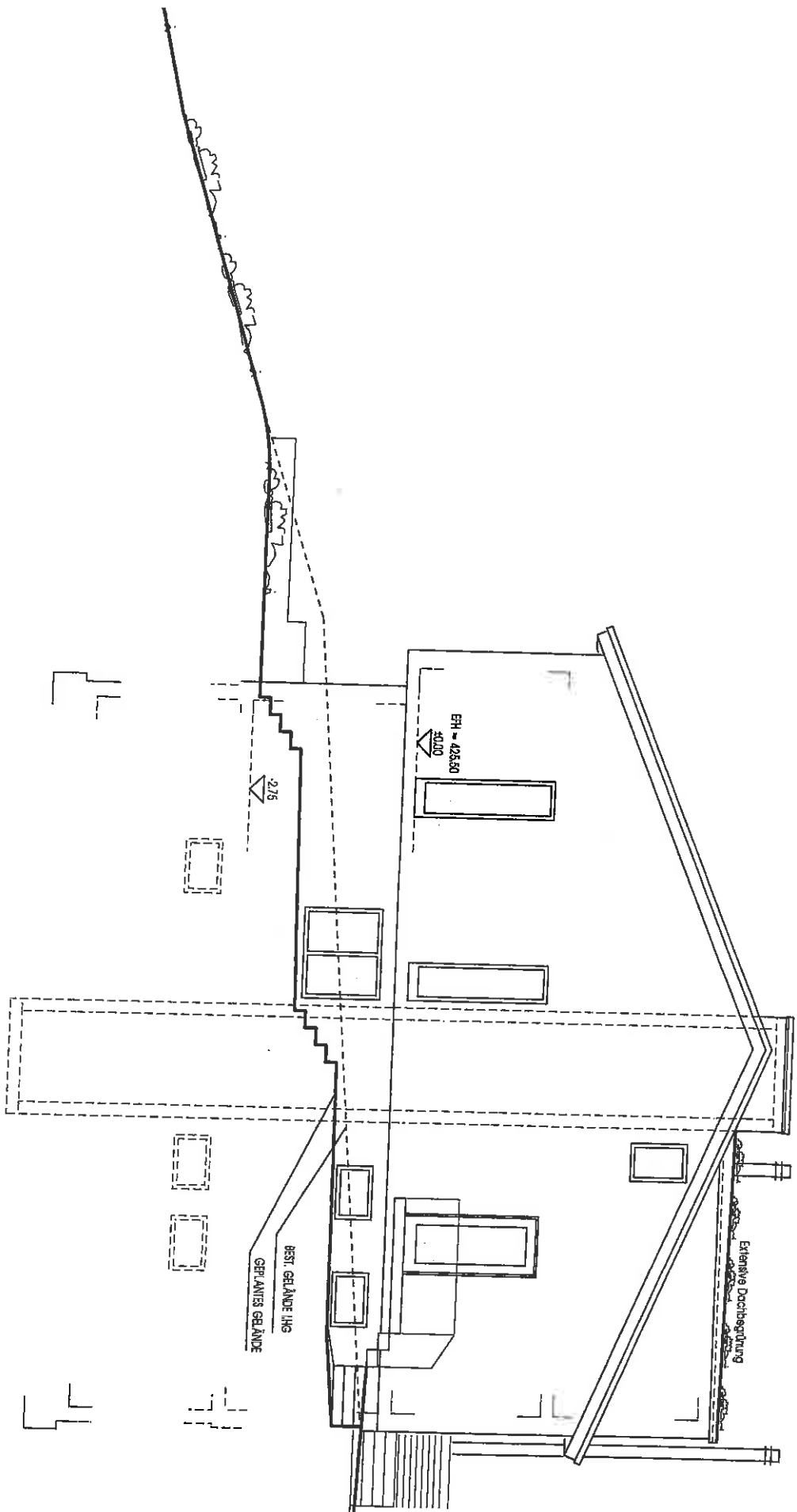

Hohenzollerw

Oster

BAUVERHA  
WOHNH  
DARSTELL  
OSTANSI  
BAUVERH