

# LAGEPLAN

## REMS-MURR-KREIS

### STADT WINNENDEN

#### GEMARKUNG WINNENDEN

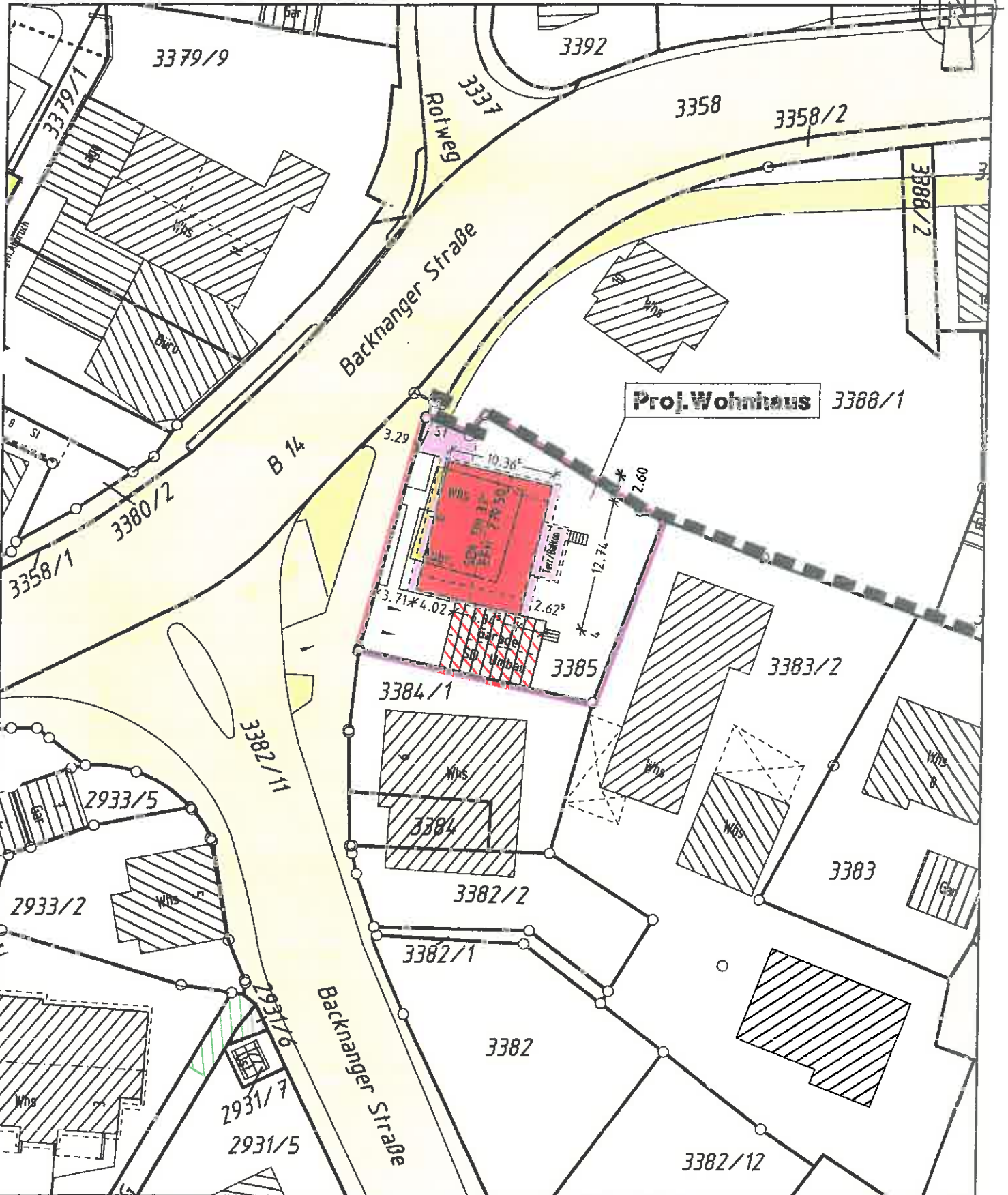

15-WEIK/lp-3385.plt

Winnenden 26/10/2015  
 Auszug aus dem Liegenschaftskataster und  
 Einzeichnungen nach § 4 Abs.3 u. 4 LBO VVO

**Ing.Büro für Vermessungswesen**  
**Siegel + Östermann**  
 Hermann-Löns-Weg 17 71364 Winnenden  
 Tel. 07195/8117 Fax 07195/67954

**M 1:500**

# ANSICHT NORD

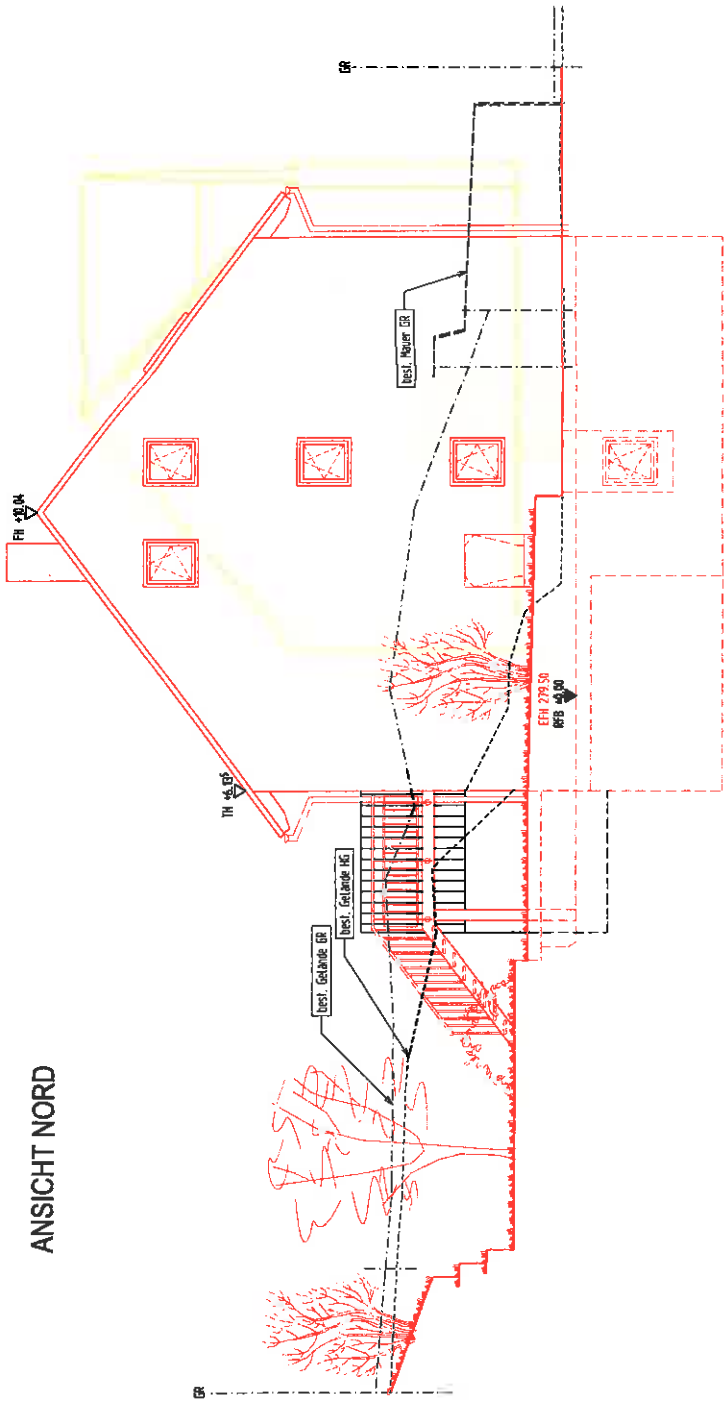

# ANSICHT OST

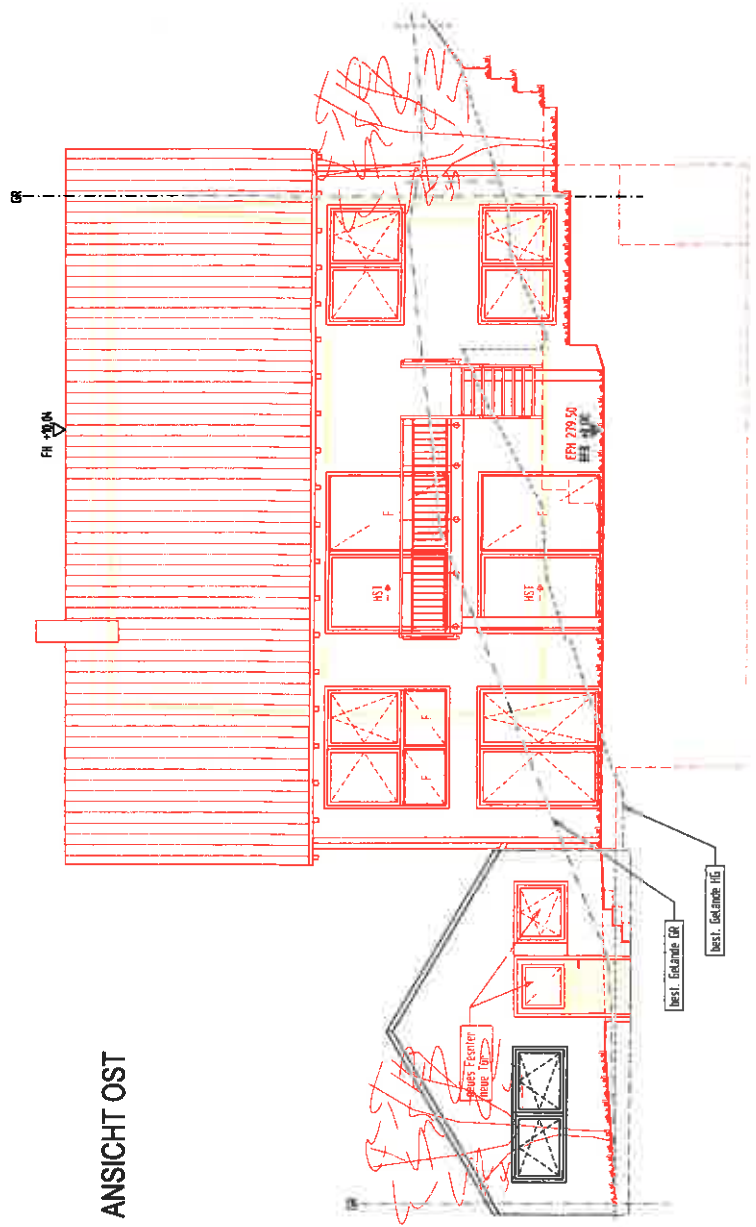

# ANSICHT SÜD

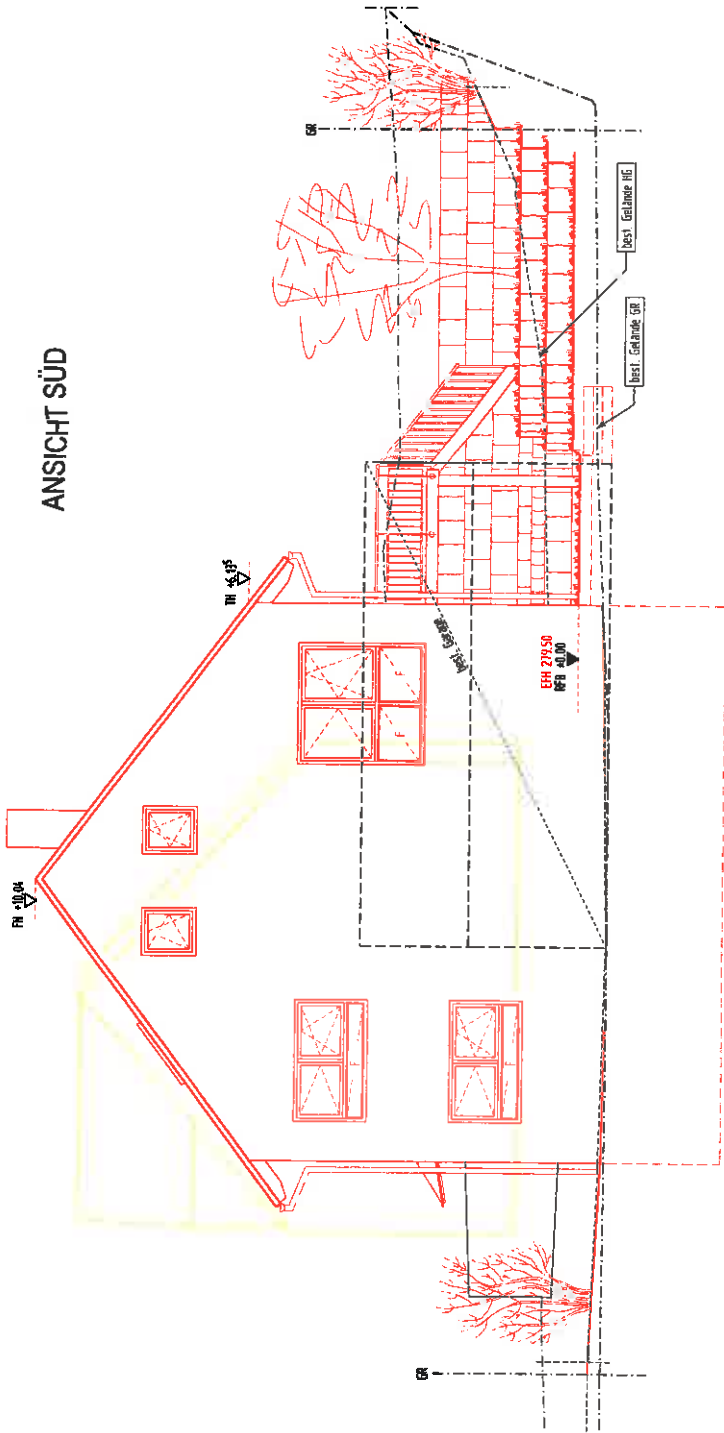

# ANSICHT WEST

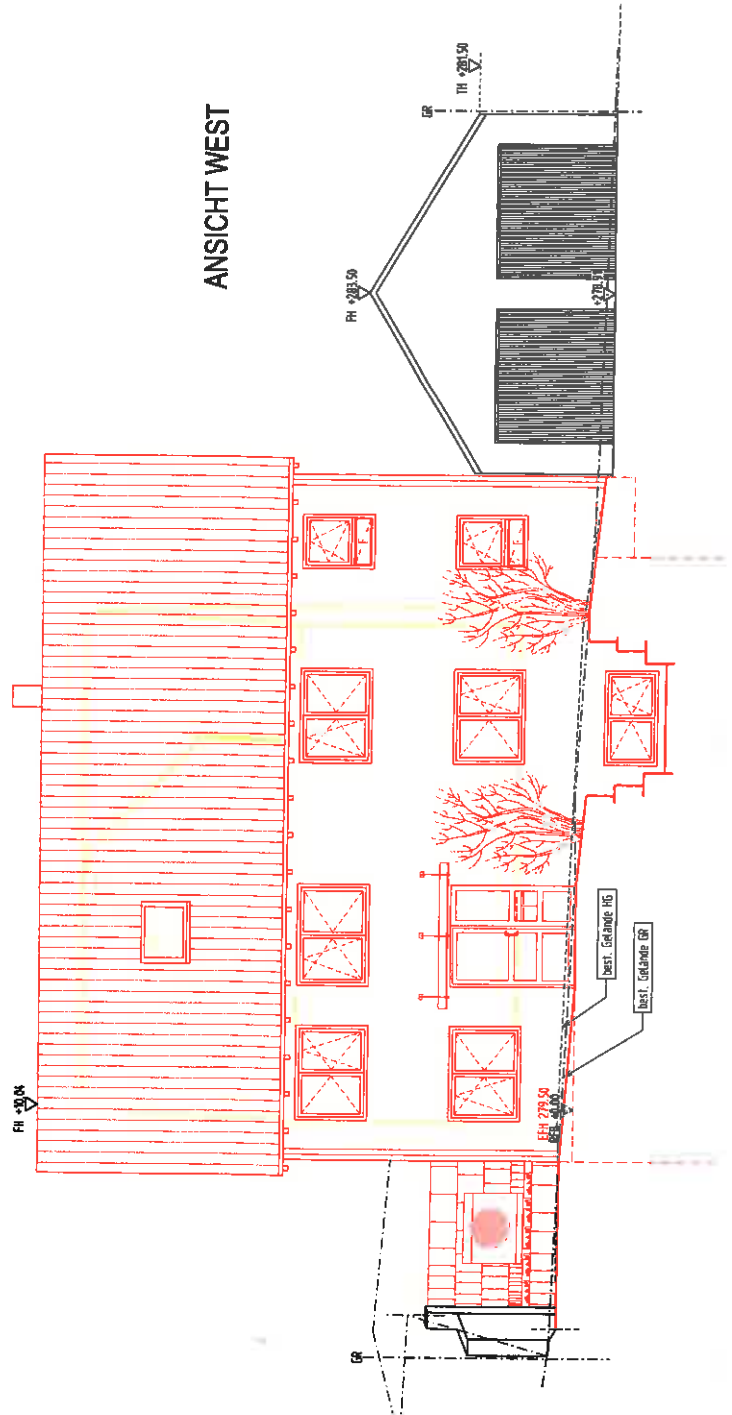

ANSICHT WEST  
STRASSENABWICKLUNG

