

Digitalisierte Grenzen!

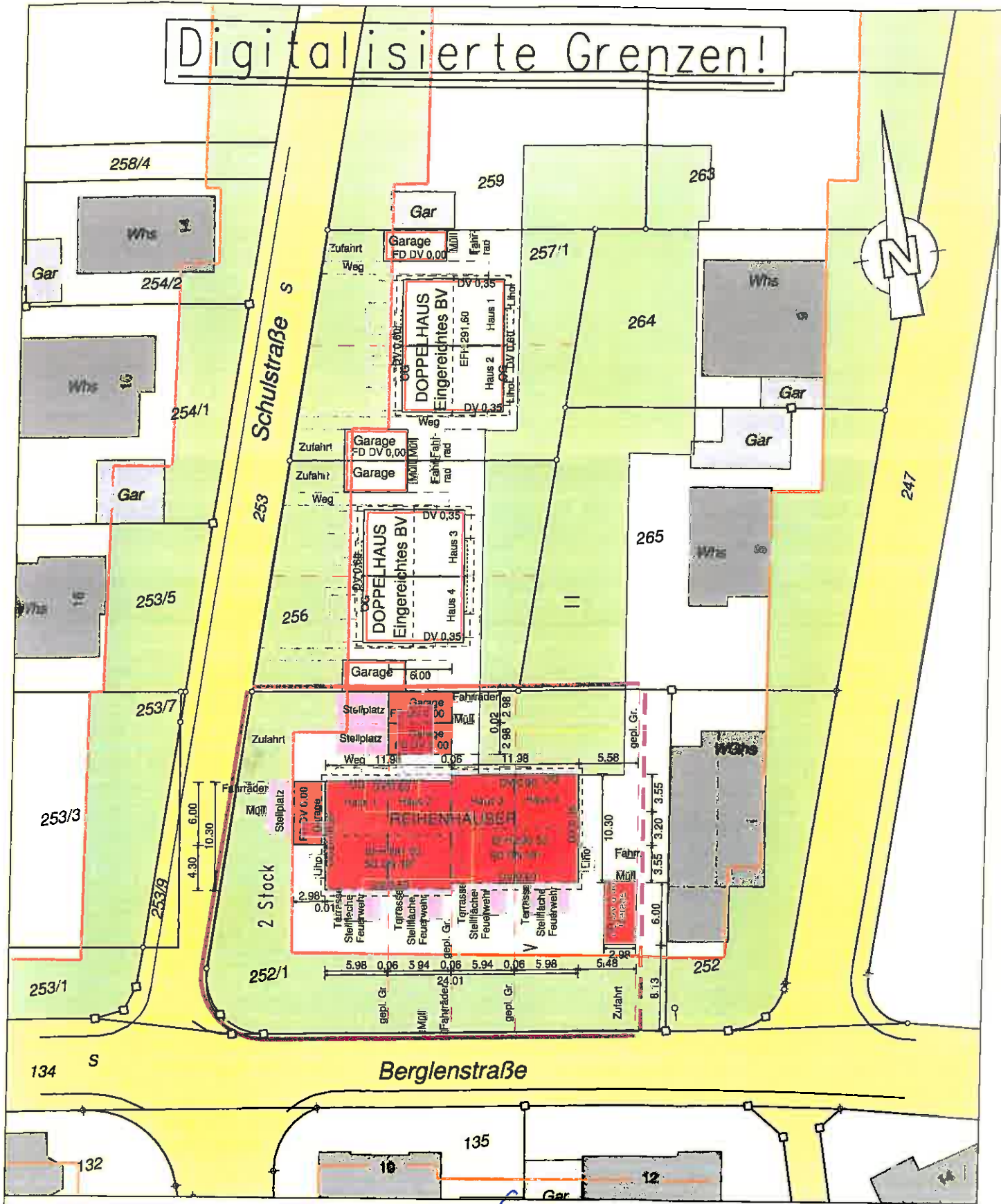

Kreis: Rems-Murr-Kreis
 Gemeinde: Winnenden
 Gemarkung: Höfen
 Maßstab: 1:500
 Projektnr.: 20151296

Vermessungsbüro
Dipl. Ing. Andreas Linge!
 Ziegelstraße 17, 73431 Aalen
 Tel. 07361/52 82 8 00
 Fax 07361/52 82 8 29
 Gefertigt: 06. Oktober 2015
 Geändert: 29. Oktober 2015

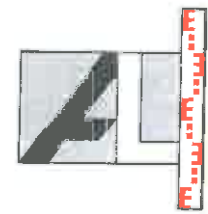

Die Übereinstimmung des Zeichn. Teils mit dem Auszug aus dem Liegenschaftskataster und die vollständige Ergänzung nach §4 Abs.4 LBOVVO wird bestätigt.
 Eventuell vorhandene Leitungen und Versorgungsanlagen sind im Lageplan nicht dargestellt.

Baugesuch

Neubau von 4 Reihenhäusern
mit Garagen
in Höfen, Bergleinstraße
Haus 1-4

Ansicht West M. 1:100

Bauherr:

Planung:

gefertigt:
Weissach, den 05.10.2015

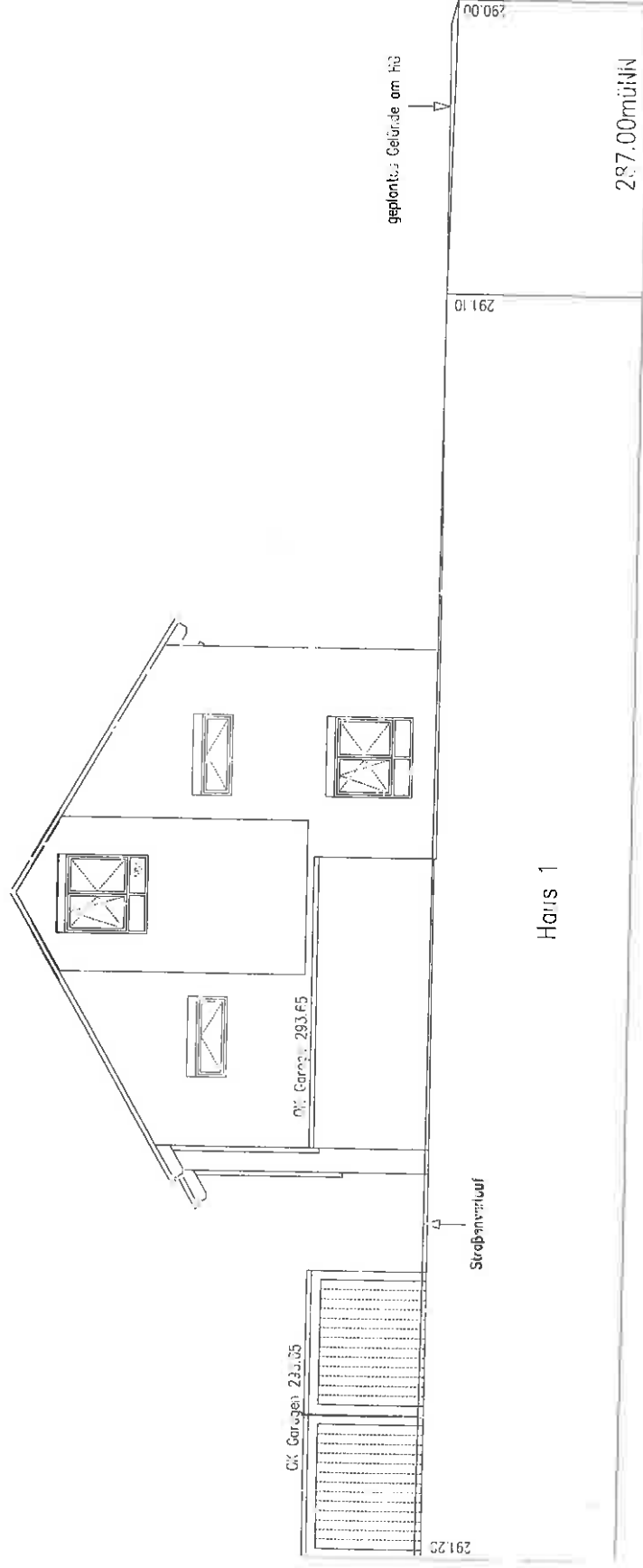

Haus 4

Haus 3

Haus 2

Haus 1

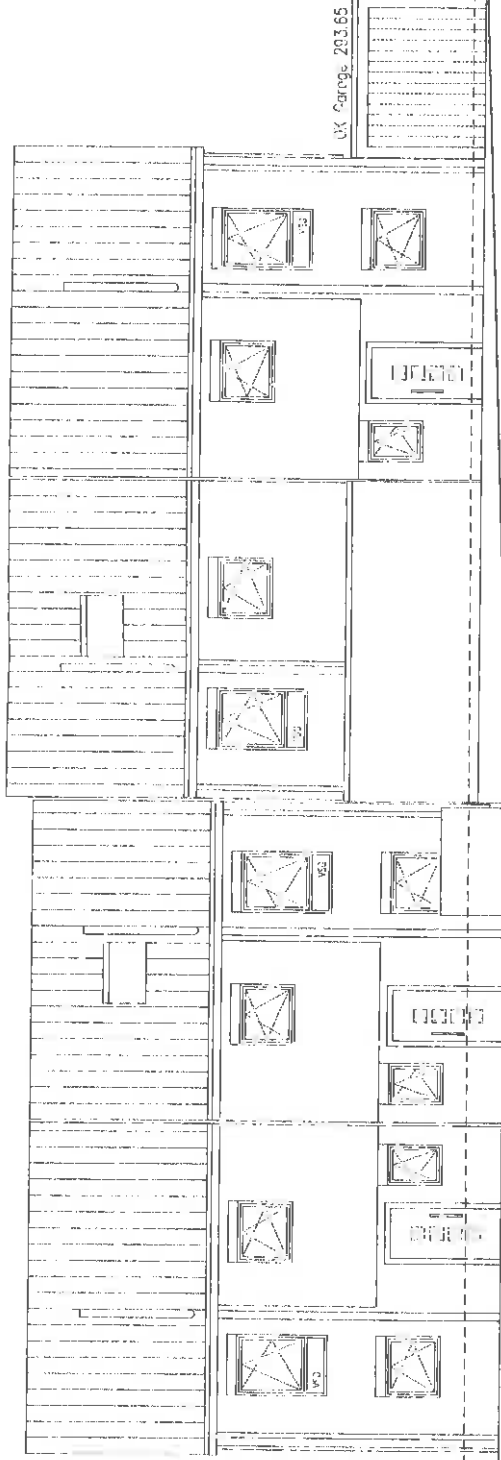

UX Garage 293.65

UX Garage 292.55

UX Deck 100er 291.20

291.40

290.55

Fürsitz sichtbar

297.00m²MIN

291.10

Ansicht Nord

Baugesuch

Neubau von 4 Reihenhäusern
mit Caragen
in Höfen, Berglenstraße
Haus 1-4

Ansicht Ost M. 1:100

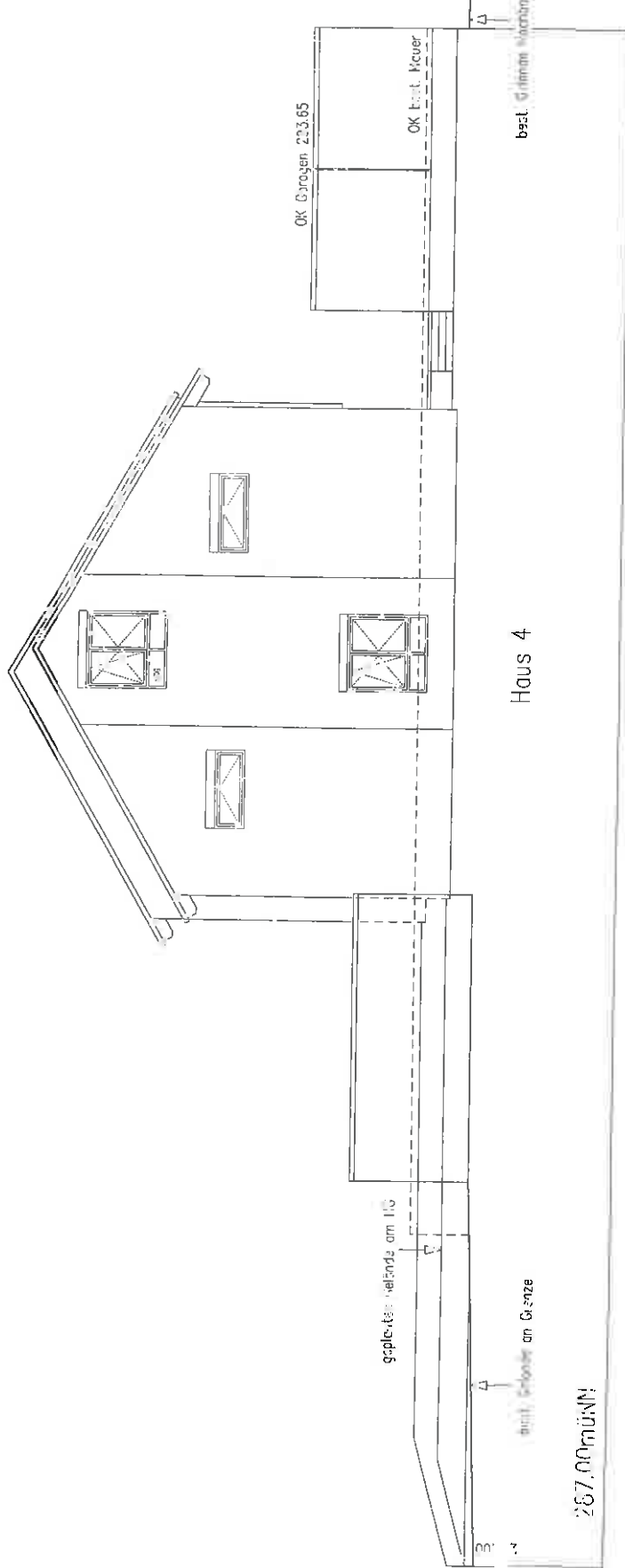

Bauherr:

Planung:

gefertigt:
Weissach, den 05.10.2015

Ull.

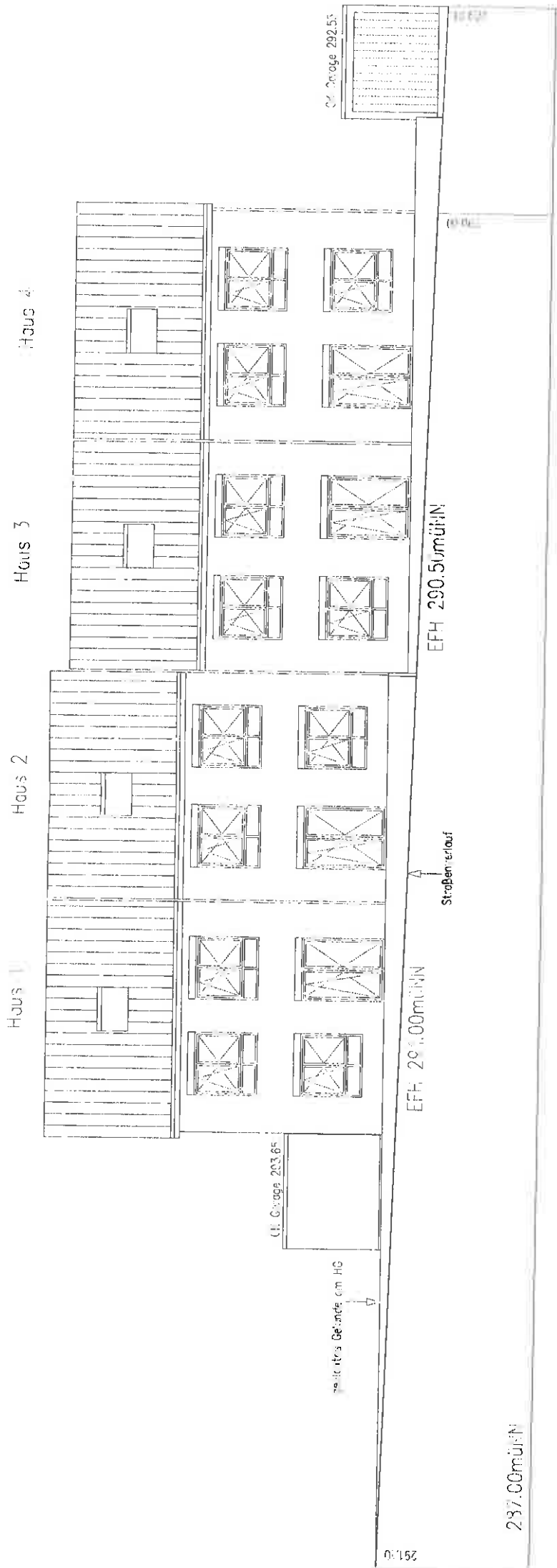

Ansicht Süd